



ΠΑΝΕΛΛΑΔΙΚΗ ΕΡΕΥΝΑ

ΙΟΥΝΙΟΣ 2020

Ταυτότητα Έρευνας

- Η Έρευνα πραγματοποιήθηκε από την Opinion Poll Ε.Π.Ε – Αριθμός Μητρώου Ε.Σ.Ρ. 49.
- **ΕΝΤΟΛΕΑΣ :** ΕΦΗΜΕΡΙΔΑ ΠΑΡΑΣΚΗΝΙΟ
- **ΕΞΕΤΑΖΟΜΕΝΟΣ ΠΛΗΘΥΣΜΟΣ:** Ηλικίας άνω των 17, με δικαίωμα ψήφου
- **ΜΕΓΕΘΟΣ ΔΕΙΓΜΑΤΟΣ:** 1.060 νοικοκυριά
- **ΧΡΟΝΙΚΟ ΔΙΑΣΤΗΜΑ:** 1 ΙΟΥΝΙΟΥ - 3 ΙΟΥΝΙΟΥ 2020
- **ΠΕΡΙΟΧΗ ΔΙΕΞΑΓΩΓΗΣ:** Πανελλαδική κάλυψη
- **ΜΕΘΟΔΟΣ ΔΕΙΓΜΑΤΟΛΗΨΙΑΣ:** Πολυσταδιακή τυχαία δειγματοληψία με χρήση quota βάσει γεωγραφικής κατανομής.
- **ΜΕΘΟΔΟΣ ΣΥΛΛΟΓΗΣ ΣΤΟΙΧΕΙΩΝ:** Τηλεφωνικές συνεντεύξεις βάσει ηλεκτρονικού ερωτηματολογίου (CATI).
- **ΣΤΑΘΜΙΣΗ:** Έγινε στάθμιση με βάση τα αποτελέσματα των βουλευτικών εκλογών του Ιουλίου 2019.
- **ΜΕΓΙΣΤΟ ΣΤΑΤΙΣΤΙΚΟ ΣΦΑΛΜΑ:** +/-3 %
Προσωπικό field: Εργαστήκαν 15 ερευνητές και 2 επόπτες
- Η Opinion Poll Ε.Π.Ε. είναι μέλος της ESOMAR, της WAPOR και τηρεί τους διεθνείς κώδικες δεοντολογίας για την διεξαγωγή και δημοσιοποίηση ερευνών κοινής γνώμης.

Ποια νομίζετε ότι είναι τα βασικά προσόντα που πρέπει να διαθέτει ένας πολιτικός ηγέτης;

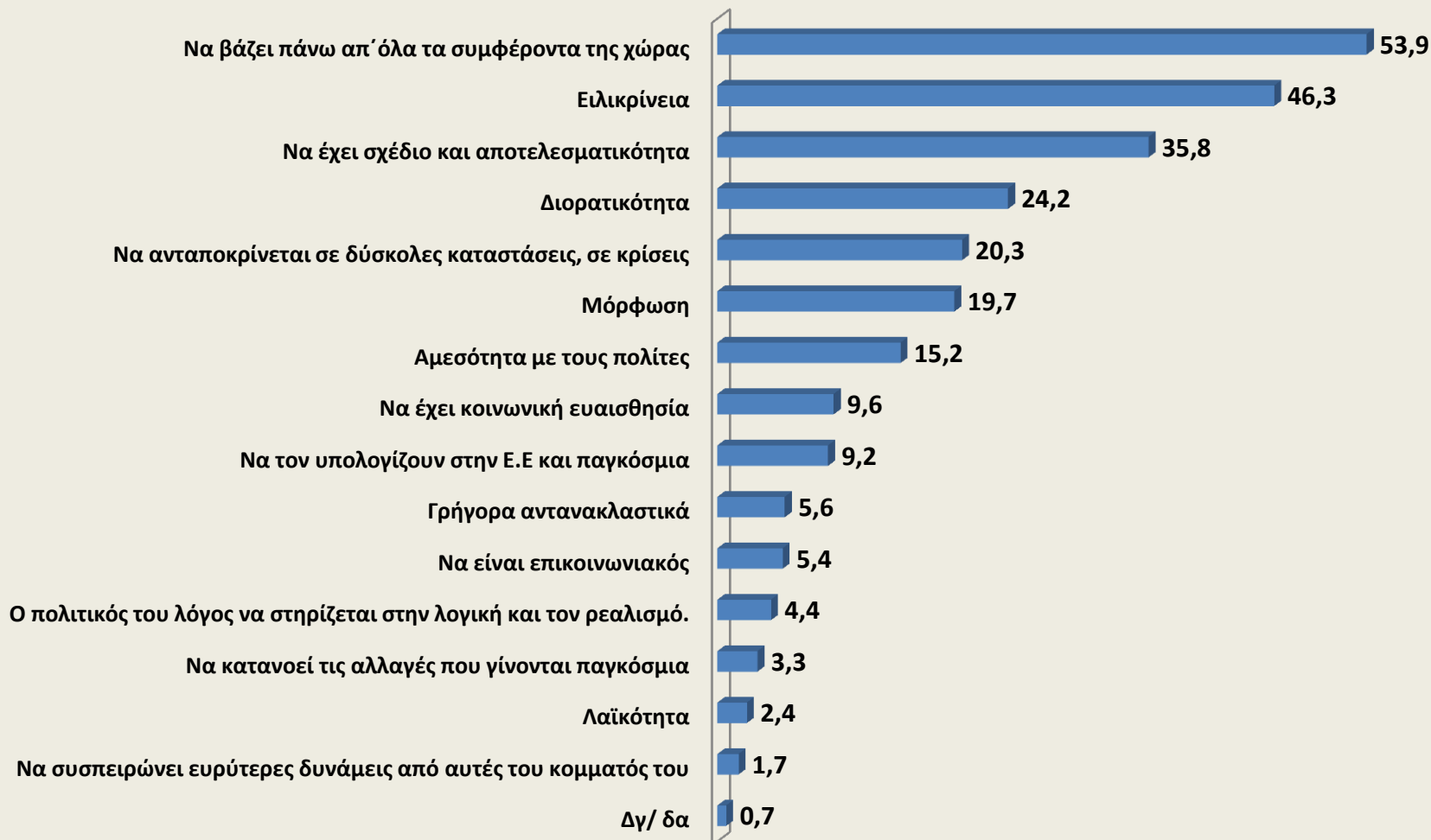

Από τους Πολιτικούς που γνωρίσατε ως Πρωθυπουργό ή Προέδρους κομμάτων της Αντιπολίτευσης στην Μεταπολίτευση, ποιους θεωρείτε , πέρα από τις κομματικές προτιμήσεις σας, ότι είχε ή έχει χαρακτηριστικά ηγέτη ;

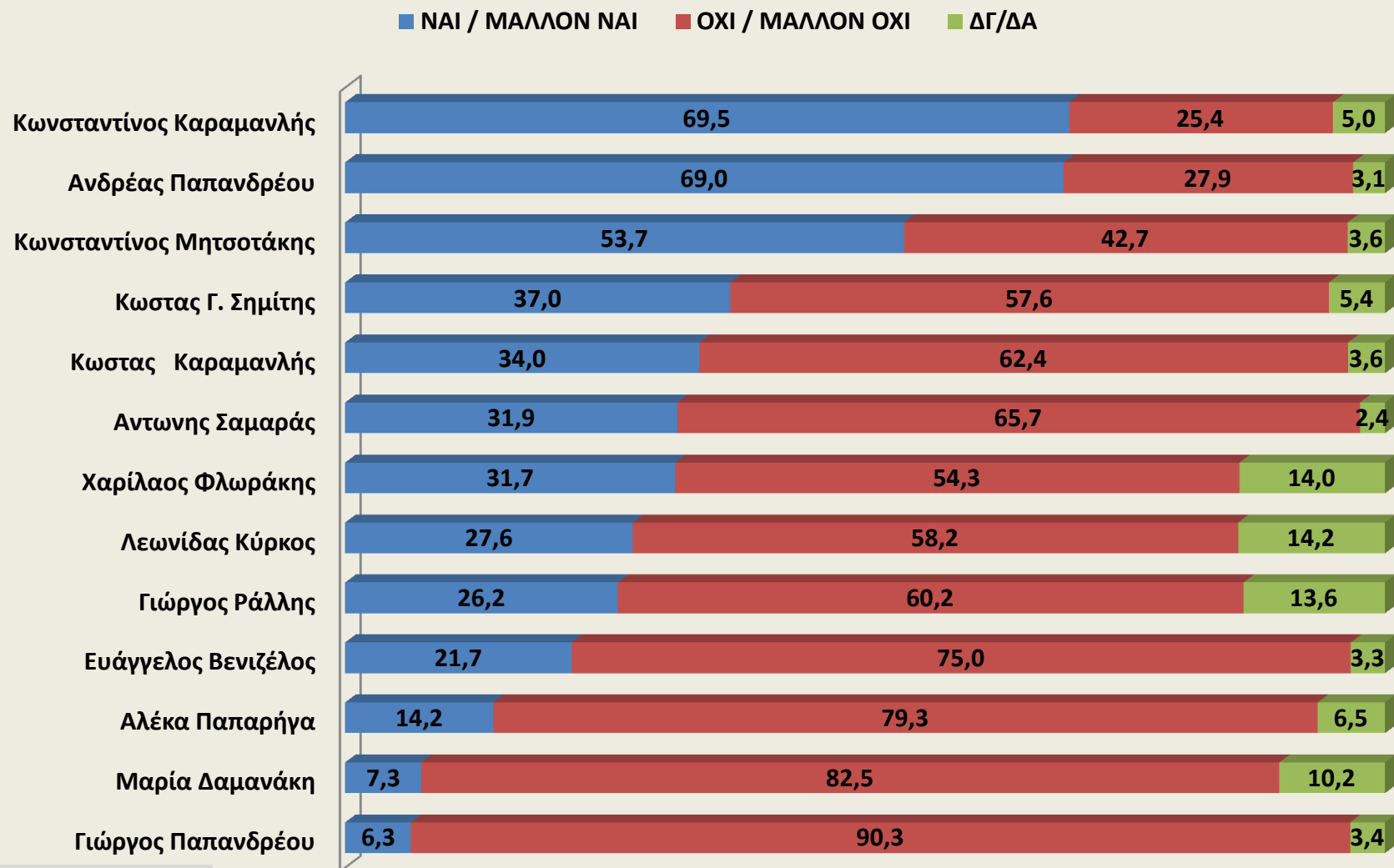

Από τους σημερινούς προέδρους κομμάτων ποιους θεωρείτε, πέρα από τις κομματικές προτιμήσεις σας, ότι είχε ή έχει χαρακτηριστικά ηγέτη ;

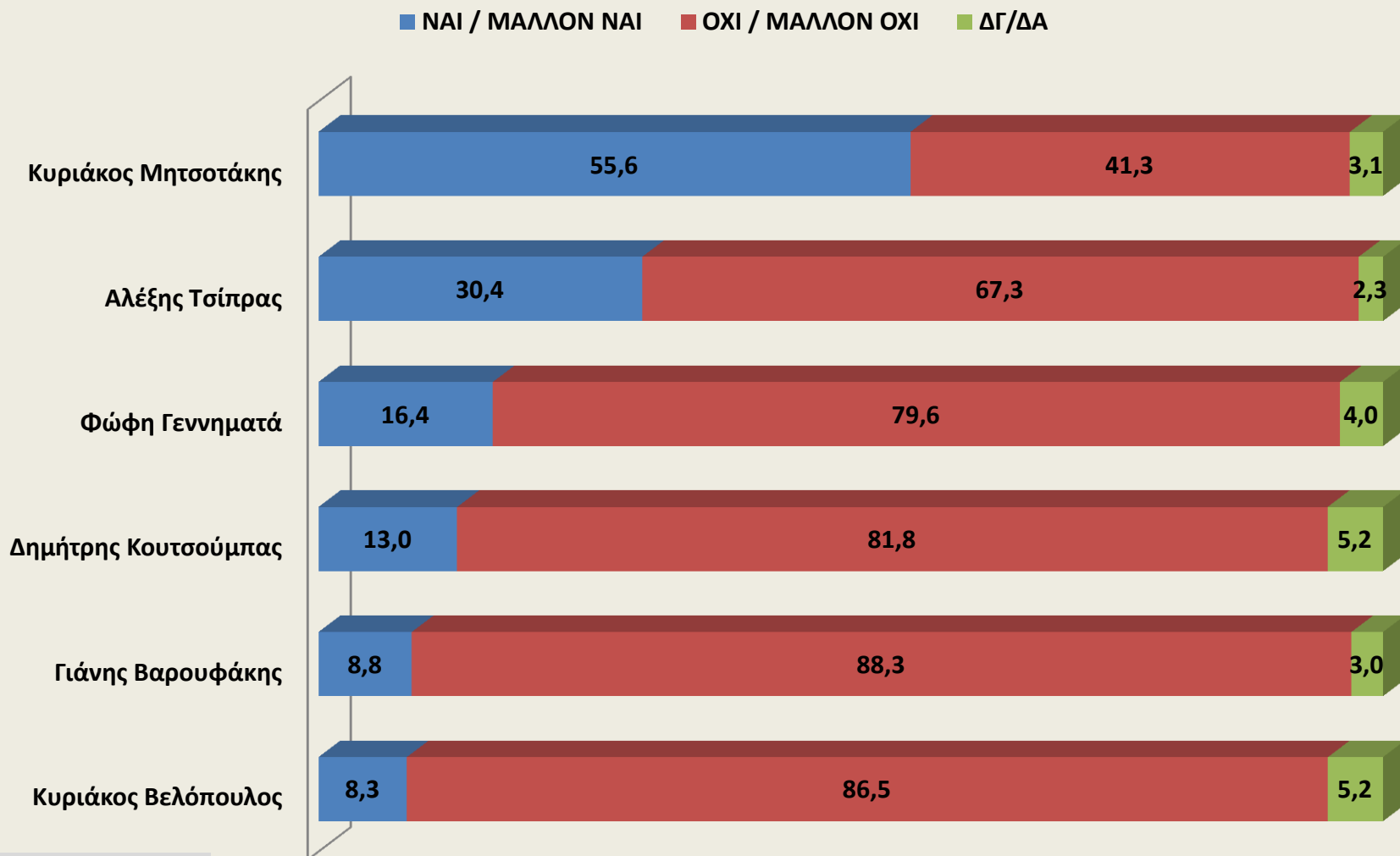

Ανάμεσα στον σημερινό Πρωθυπουργό Κυριάκο Μητσοτάκη και τους Προέδρους των κομμάτων της Αντιπολίτευσης ποιον θεωρείτε

■ Κυριάκος Μητσοτάκης ■ Αλέξης Τσίπρας ■ Άλλος πολιτικός αρχηγός ■ Κανένας ■ ΔΓ/ ΔΑ

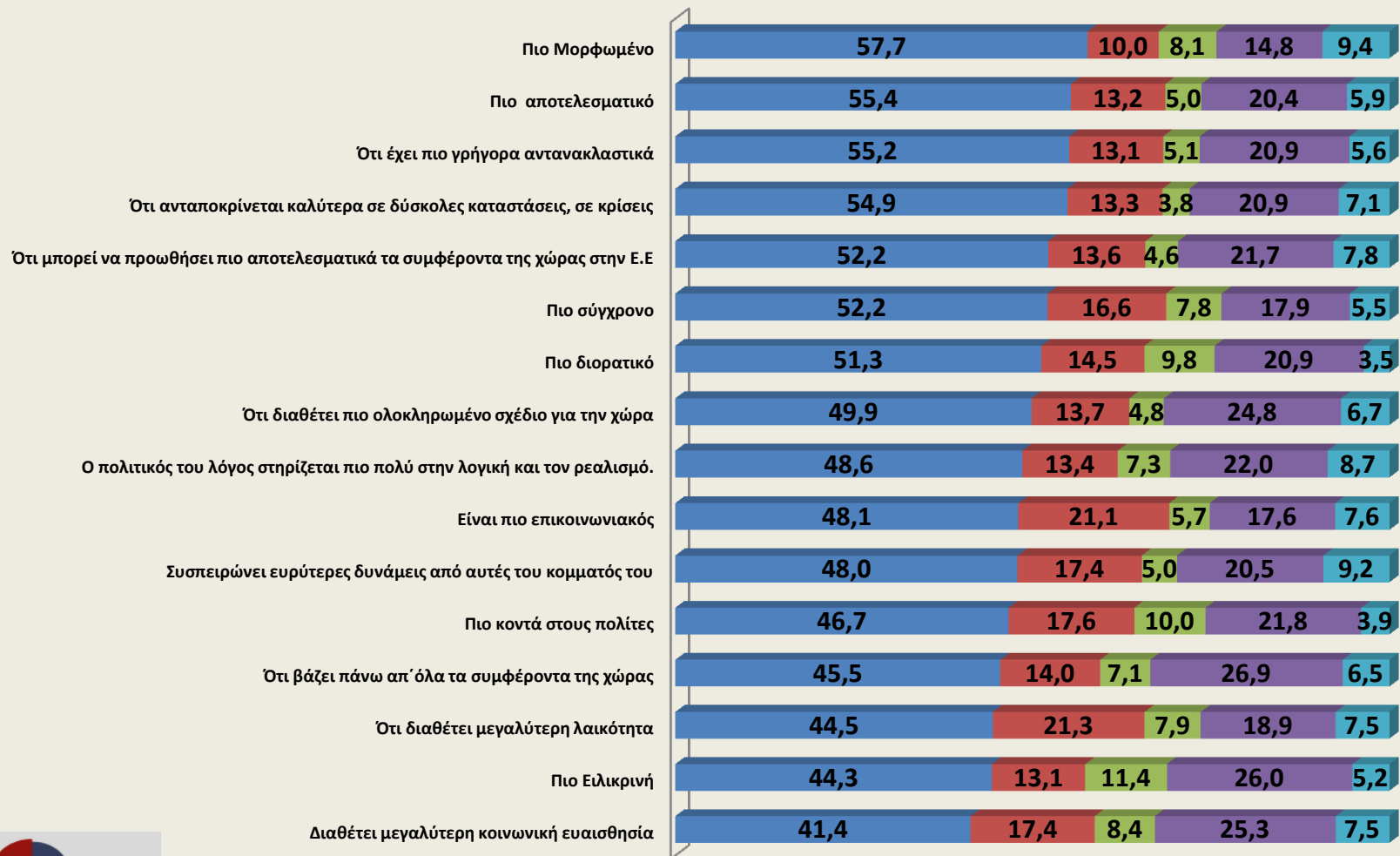

Ανάμεσα στον σημερινό Πρωθυπουργό Κ. Μητσοτάκη και τους άλλους Προέδρους των Κομμάτων της Αντιπολίτευσης ποιος πιστεύετε ότι μπορεί να αντιμετωπίσει πιο αποτελεσματικά

■ Κυριάκος Μητσοτάκης ■ Αλέξης Τσίπρας ■ Άλλος πολιτικός αρχηγός ■ Κανένας ■ ΔΓ/ ΔΑ

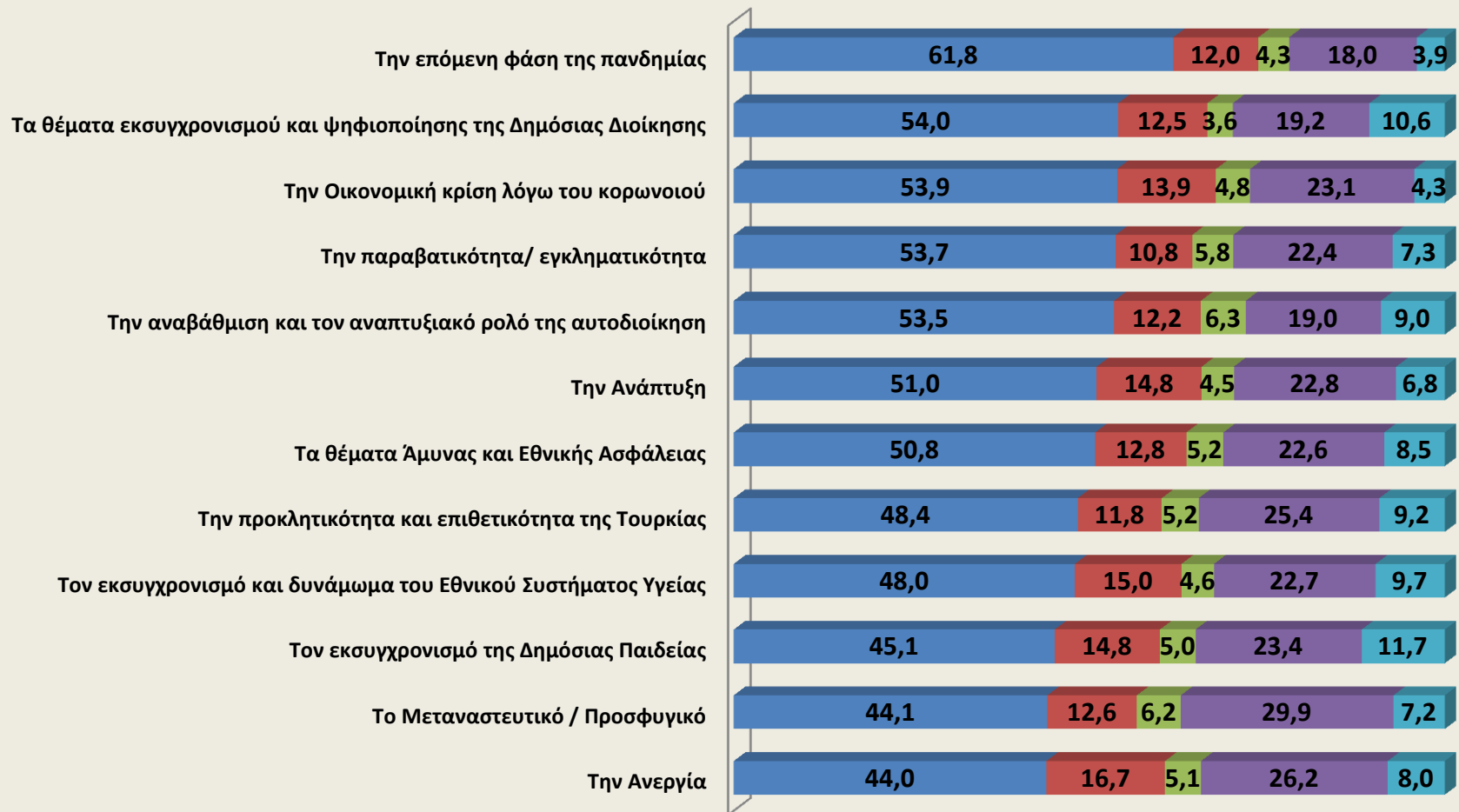

Πρόσφατα ο Πρωθυπουργός Κυριάκος Μητσοτάκης και ο Πρόεδρος του ΣΥΡΙΖΑ Αλέξης Τσίπρας έκαναν γνωστές τις θέσεις τους για την επανεκκίνηση της Οικονομίας, για την στήριξη Επιχειρήσεων και εργαζομένων. Ποιο σχέδιο θεωρείτε ότι είναι πιο ολοκληρωμένο, ρεαλιστικό και αποτελεσματικό;

■ Του Κυριάκου Μητσοτάκη ■ Του Αλέξη Τσίπρα ■ Κανένα ■ ΔΓ/ΔΑ

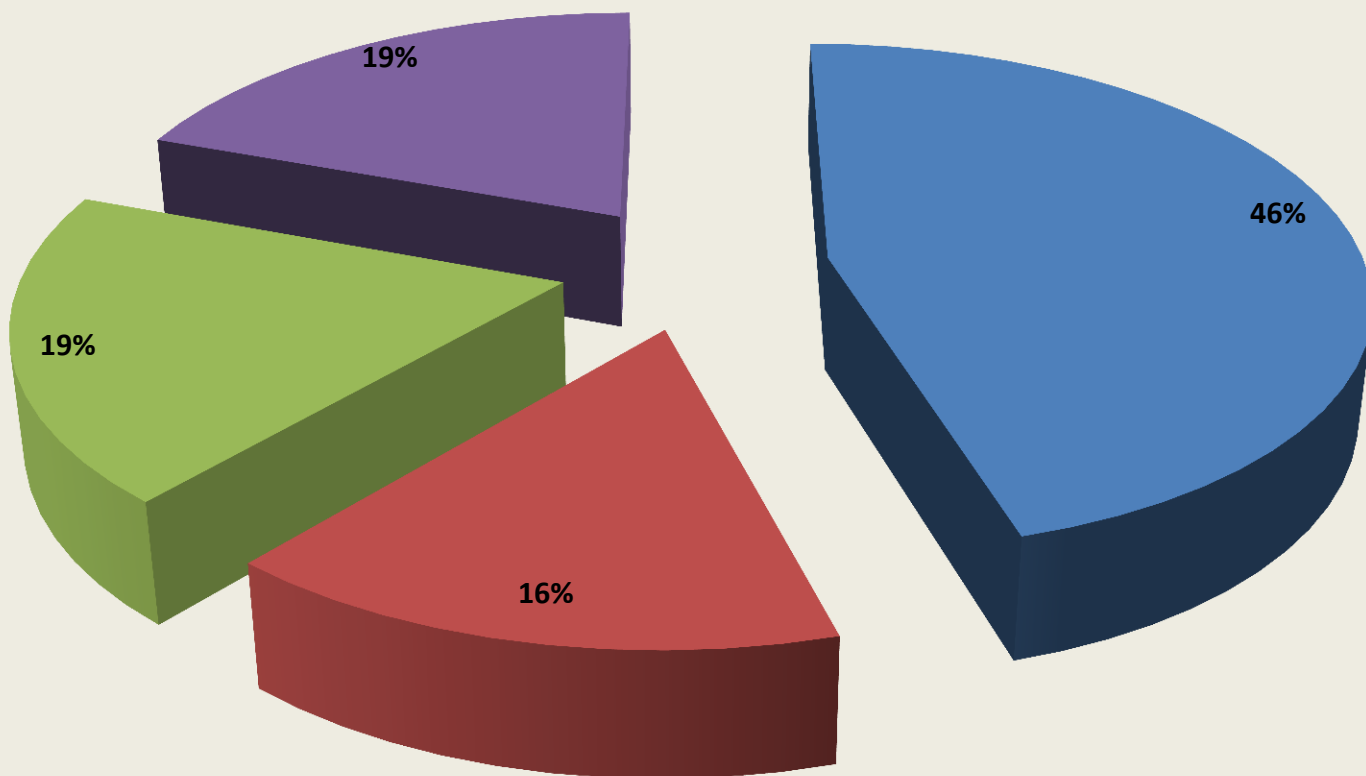

Πρόσφατα ο Πρωθυπουργός Κυριάκος Μητσοτάκης και ο Πρόεδρος του ΣΥΡΙΖΑ Αλέξης Τσίπρας έκαναν γνωστές τις θέσεις τους για την επανεκκίνηση της Οικονομίας, για την στήριξη Επιχειρήσεων και εργαζομένων. Ποιο σχέδιο θεωρείτε ότι είναι πιο ολοκληρωμένο, ρεαλιστικό και αποτελεσματικό;

	Του Κυριάκου Μητσοτάκη	Του Αλέξη Τσίπρα	Κανένα	ΔΓ/ΔΑ
Ν.Δ	81,0	0,9	4,4	13,7
ΣΥΡΙΖΑ	19,5	51,7	12,1	16,7
ΚΙΝΗΜΑ ΑΛΛΑΓΗΣ	65,2	2,2	15,2	17,4
ΚΚΕ	23,3	13,3	40,0	23,3
ΕΛΛΗΝΙΚΗ ΛΥΣΗ	23,8	0,0	61,9	14,3
ΜΕΡΑ 25	30,0	10,0	60,0	0,0

Για κάθε ένα από τους Προέδρους των Κομμάτων ποια είναι η άποψή σας ;

■ ΘΕΤΙΚΗ / ΜΑΛΛΟΝ ΘΕΤΙΚΗ ■ ΑΡΝΗΤΙΚΗ ΜΑΛΛΟΝ ΑΡΝΗΤΙΚΗ ■ ΔΓ / ΔΑ

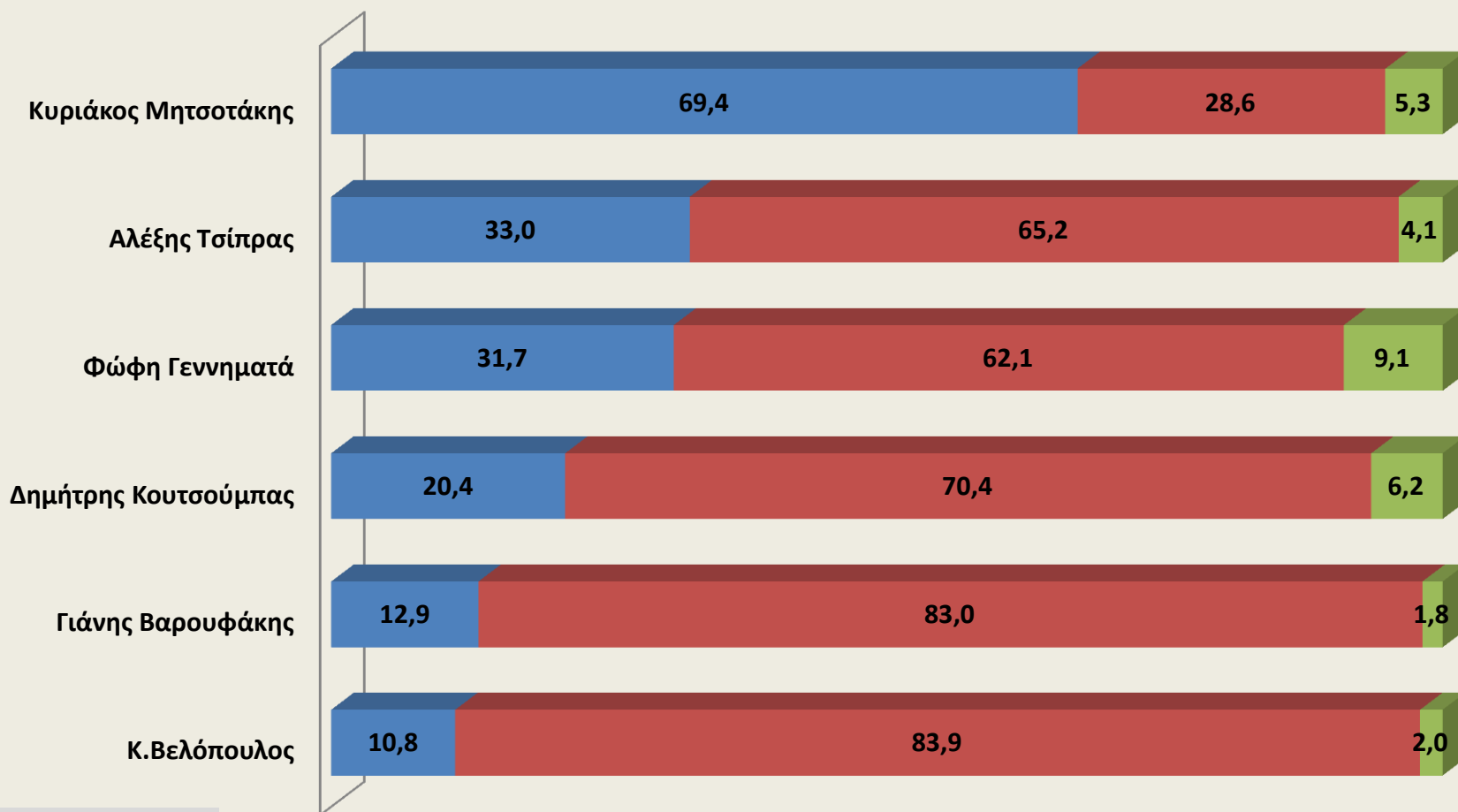

Αν είχατε να επιλέξετε μεταξύ του Κ. Μητσοτάκη και του Α. Τσίπρα , ποιον θεωρείτε πιο κατάλληλο για Πρωθυπουργό;

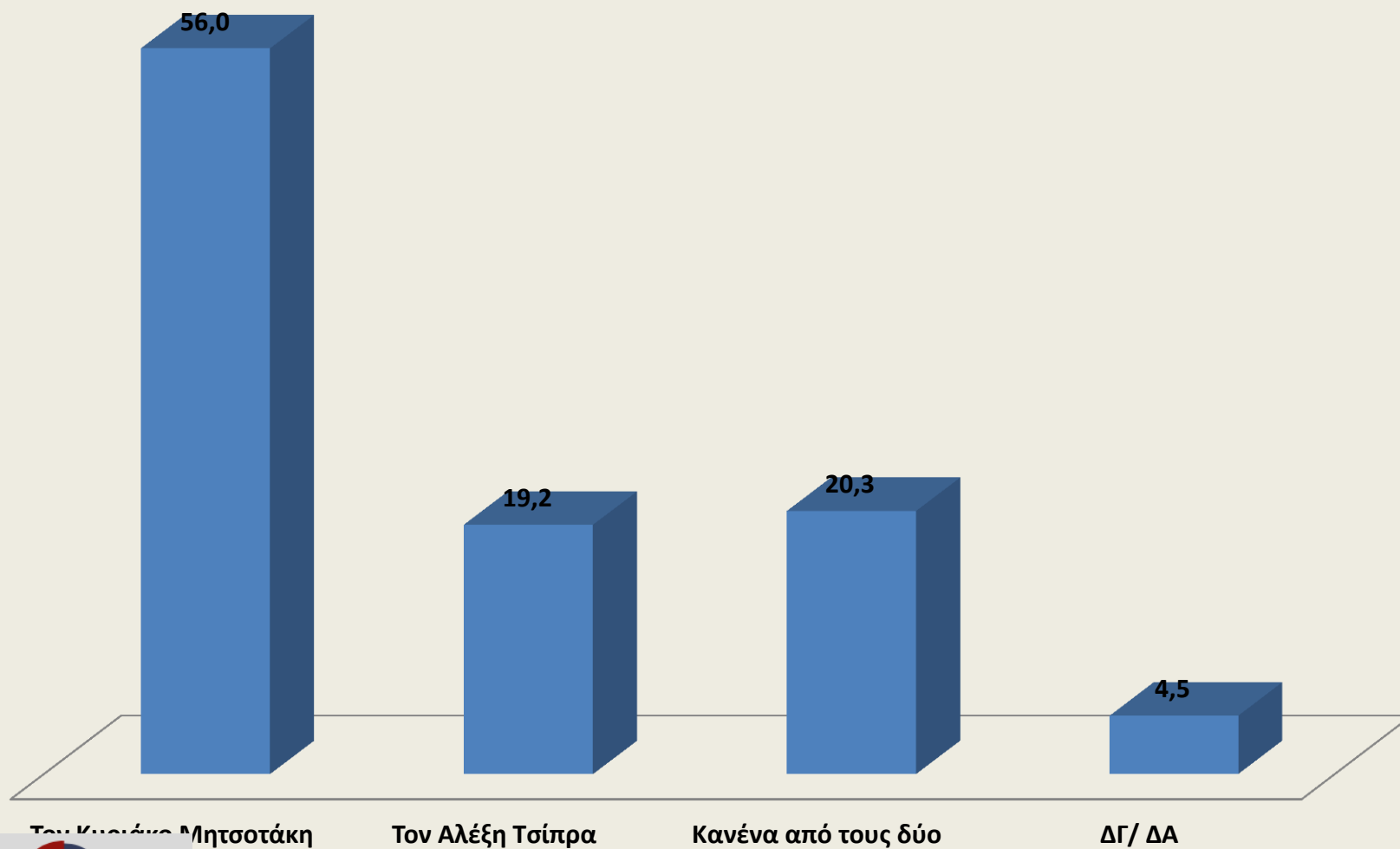

Αν είχατε να επιλέξετε μεταξύ του Κ. Μητσοτάκη και του Α. Τσίπρα , ποιον θεωρείτε πιο κατάλληλο για Πρωθυπουργό;

	Τον Κυριάκο Μητσοτάκη	Τον Αλέξη Τσίπρα	Κανένα από τους δύο	ΔΓ/ ΔΑ
Ν.Δ	97,3	0,5	1,8	0,5
ΣΥΡΙΖΑ	25,1	64,0	9,1	1,7
ΚΙΝΗΜΑ ΑΛΛΑΓΗΣ	87,2	6,4	6,4	0,0
ΚΚΕ	28,6	17,9	50,0	3,6
ΕΛΛΗΝΙΚΗ ΛΥΣΗ	50,0	0,0	44,4	5,6
ΜΕΡΑ 25	40,0	0,0	60,0	0,0

Αν είχατε να επιλέξετε μεταξύ του Κ. Μητσοτάκη και του Α. Τσίπρα , ποιον θεωρείτε πιο κατάλληλο για Πρωθυπουργό;

	ΣΕΠΤΕΜΒΡΙΟΣ	ΟΚΤΩΒΡΙΟΣ	ΝΟΕΜΒΡΙΟΣ	ΙΑΝΟΥΑΡΙΟΣ	ΜΑΡΤΙΟΣ	ΜΑΙΟΣ	ΙΟΥΝΙΟΣ
Τον Κυριάκο Μητσοτάκη	50,6	45,0	49,9	46,2	51,0	52	56
Τον Αλέξη Τσίπρα	20,8	21,0	16,8	20,0	20,0	19,5	19,2
Κανέναν	22,6	30,2	29,8	28,6	19,0	21	20,3
ΔΓ/ ΔΑ	6,0	3,8	3,5	5,1	10,0	7,5	4,5

Αν πρόκυπτε θέμα εκλογών και ψηφίζαμε την ερχόμενη Κυριακή, εσείς ποιο κόμμα θα ψηφίζατε ;

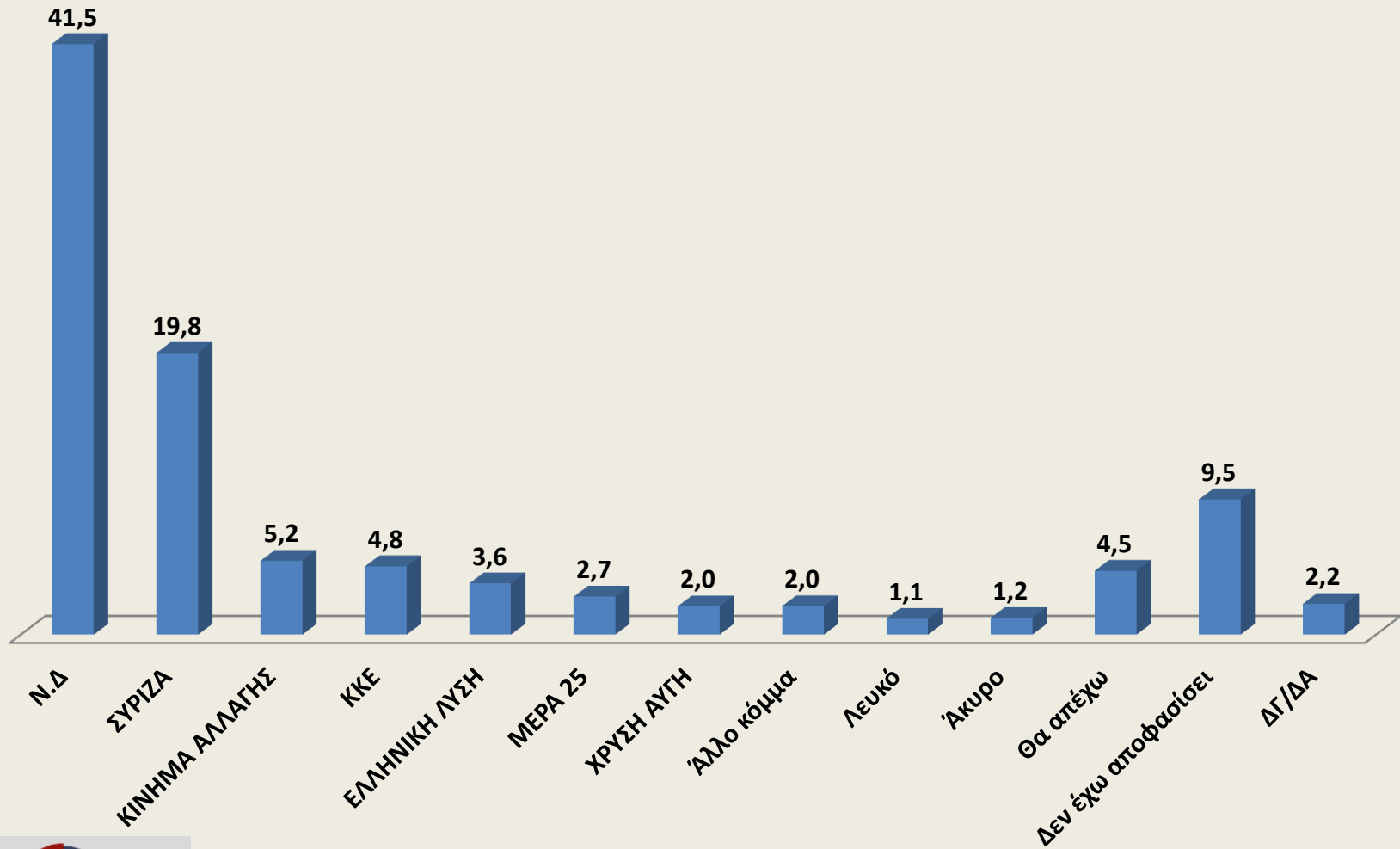

Η πορεία της πρόθεσης ψήφου

	ΣΕΠΤΕΜΒΡΙΟΣ	ΝΟΕΜΒΡΙΟΣ	ΙΑΝΟΥΑΡΙΟΣ	ΜΑΡΤΙΟΣ	ΜΑΡΤΙΟΣ Β	ΜΑΙΟΣ	ΙΟΥΝΙΟΣ
Ν.Δ	41,9	40,5	38,3	38,8	40	40,2	41,5
ΣΥΡΙΖΑ	23,1	23,0	21,3	20,8	20,2	20	19,8
ΚΙΝΗΜΑ ΑΛΛΑΓΗΣ	5,4	5,3	5,0	4,5	5	4,5	5,2
ΚΚΕ	4,5	5,1	4,6	5,0	5,5	5	4,8
ΕΛΛΗΝΙΚ Η ΛΥΣΗ	3,2	4,5	4,3	4,5	4,5	4	3,6
ΜΕΡΑ 25	3,3	3,0	2,7	2,7	2	3	2,7

Αν πρόκυπτε θέμα εκλογών και ψηφίζαμε την ερχόμενη Κυριακή, εσείς ποιο κόμμα θα ψηφίζατε ;
Με αναγωγή (χωρίς λευκά, άκυρα, αποχή)

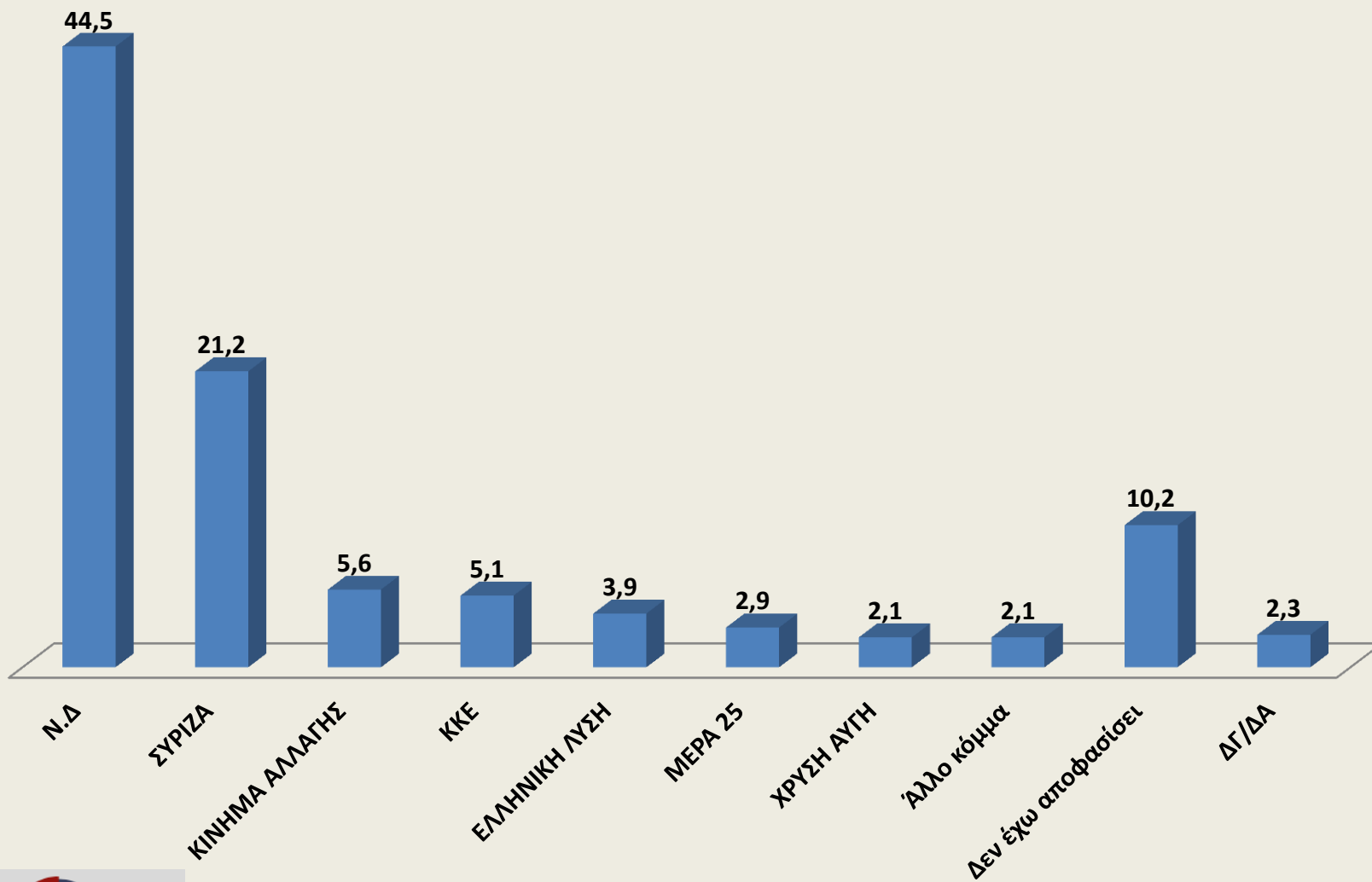

Τέλος Παρουσίασης

