



Υπουργείο Εργασίας, Κοινωνικής Ασφάλισης & Κοινωνικής Αλληλεγγύης



ΕΝΙΑΙΟ ΣΥΣΤΗΜΑ ΕΛΕΓΧΟΥ & ΠΛΗΡΩΜΩΝ “ ΗΛΙΟΣ ”

Ποσοτική &
Ποιοτική Ανάλυση
Δεδομένων Ελέγχου &
Πληρωμών
Συντάξεων

Κατηγορία Συνταξιούχων	Μήνας 2014	Υπόλοιπα Συνταξιούχοι Αρχή του 2014	Μήνας 2014
Τραπεζίτες	1307.961	1.508.827	1.396.721
Θεμάτες	405.178	391.307	402.460
Αναπληρωτές	233.476	253.359	203.880
Ανασφάλιστοι Υπαλλήλων Ο.Σ.Α	35.326	31.036	31.007
Χωρίς Έδραση Κατηγορίας	1337	1340	1340
ΣΥΝΟΛΟ	2.064.274	2.085.572	1.965.408

Κατηγορία Συνταξιούχων	Μήνας 2014	Υπόλοιπα Συνταξιούχοι Αρχή του 2014	Μήνας 2014
Τραπεζίτες	34.477	183	4.850
Θεμάτες	453	0	43
Αναπληρωτές	44.530	4.191	22.338
Ανασφάλιστοι Υπαλλήλων Ο.Σ.Α	208.974	31.237	117.577
Χωρίς Έδραση Κατηγορίας	27.311	3.931	21.712
Συνταξιούχοι με Επένδυση	147.498	23.624	77.891
Συνταξιούχοι με Επένδυση	19.578	3.051	16.357
Συνταξιούχοι με Επένδυση	373	72	584

ΜΗΝΙΑΙΑ ΑΠΕΙΚΟΝΙΣΗ ΣΥΝΤΑΞΙΟΔΟΤΙΚΩΝ ΠΑΡΟΧΩΝ

ΙΑΝΟΥΑΡΙΟΣ 2018

Περιεχόμενα

1. Εισαγωγή	3
2. Ποσοτική & Ποιοτική Ανάλυση Δεδομένων Ελέγχου & Πληρωμών Συντάξεων	5
2.1 Κατανομή Συνταξιούχων ανά Φύλο	5
2.2 Κατανομή Συνταξιούχων ανά Ηλικία	11
2.3 Ροές Συντάξεων ανά Φορέα Κοινωνικής Ασφάλισης.....	15
2.4 Ανάλυση Συντάξεων ανά Κατηγορία και κλίμακα ποσού.....	25
2.5 Συνταξιοδοτική Δαπάνη ΕΦΚΑ, ΕΤΕΑΕΠ & Μερισμάτων.....	27
2.6 Γεωγραφική κατανομή συντάξεων	29
ΠΑΡΑΡΤΗΜΑ –ΠΙΝΑΚΕΣ	31
Α. Κατανομή Συντάξεων ανά ταμείο και κατηγορία	32
Β. Κατανομή συντάξεων ανά νομό.....	36
Γ. Κατανομή συντάξεων ανά υπηκοότητα	38

1. Εισαγωγή

Η παρούσα έκθεση περιλαμβάνει στατιστικά στοιχεία των συντάξεων που χορηγήθηκαν κατά το μήνα Ιανουάριο 2018.

Επισημαίνεται ότι, η μεθοδολογία για τη δημοσιονομική απεικόνιση των δεδομένων, εφεξής περιλαμβάνει τις κρατήσεις φόρου και τις κρατήσεις υπέρ υγείας και ΑΚΑΓΕ ώστε τα στοιχεία αυτά να είναι συμβατά με τις δημοσιονομικές αναφορές. Η παροχή ΕΚΑΣ εμφανίζεται διακριτά.

Οι προηγούμενες απεικονίσεις των δημοσιονομικών δεδομένων στο σύστημα «ΗΛΙΟΣ», δεν περιελάμβαναν τις κρατήσεις υπέρ υγείας και ΑΚΑΓΕ και τούτο είχε ως αποτέλεσμα να μην εμφανίζεται η πραγματική συνταξιοδοτική δαπάνη. Έτσι, ο νέος τρόπος απεικόνισης περιλαμβάνει το σύνολο της δημοσιονομικής δαπάνης για τις μεικτές καταβαλλόμενες συντάξεις.

Οι ακόλουθοι δυο πίνακες υπό την ενδεικτική αρίθμηση 1 και 2 αποτυπώνουν τη συνταξιοδοτική δαπάνη σύμφωνα με την προϊσχύουσα μεθοδολογία και παρατίθενται αποκλειστικά και μόνο για την διευκόλυνση των ερευνητών και την πιστοποίηση της ακρίβειας των στοιχείων.

Απεικόνιση συνταξιοδοτικής δαπάνης με προϊσχύουσα μεθοδολογία

	Κατηγορία Συνταξιούχων	Πλήθος Συνταξιούχων	Μηνιαίο Ποσό(€)	Μέσο Εισόδημα από συντάξεις(€)	Δαπάνη ΕΚΑΣ(€)	Κρατήσεις Υπέρ Υγείας(€)
ΙΑΝΟΥΑΡΙΟΣ 2018	Γήρατος	1.944.057	1.873.767.979	963,84	3.127.740	110.640.038
	Θανάτου	392.059	248.140.520	632,92	4.290.406	14.407.909
	Αναπηρίας	218.969	135.888.054	620,58	672.698	7.719.265
	Ανασφάλιστων Υπερηλίκων ΟΓΑ	26.969	9.712.555	360,14	0	582.303
	Λοιπά	6.551	2.198.308	335,57	0	76.194
	ΣΥΝΟΛΟ	2.588.605	2.269.707.416		8.090.843	133.425.709
ΔΕΚΕΜΒΡΙΟΣ 2017	Γήρατος	1.940.859	1.876.025.521	967	9.086.782	110.487.880
	Θανάτου	392.237	257.962.786	658	13.896.143	14.419.095
	Αναπηρίας	220.178	137.962.574	627	1.918.497	7.764.119
	Ανασφάλιστων Υπερηλίκων ΟΓΑ	27.117	9.765.907	360	0	585.511
	Λοιπά	6.089	2.140.696	352	0	77.095
	ΣΥΝΟΛΟ	2.586.480	2.283.857.484		24.901.422	133.333.699
ΝΟΕΜΒΡΙΟΣ 2017	Γήρατος	1.944.763	1.877.836.401	965,59	9.120.783	110.990.027
	Θανάτου	391.771	258.200.539	659,06	13.915.113	14.434.837
	Αναπηρίας	220.353	137.943.080	626,01	1.920.790	7.763.260
	Ανασφάλιστων	27.274	9.827.353	360,32	0	589.219

Υπερηλικών ΟΓΑ					
Λοιπά	5.630	2.066.699	367,09	0	76.719
ΣΥΝΟΛΟ	2.589.791	2.285.874.072		24.956.686	133.854.062

Πίνακας 1: Πλήθος Συνταξιούχων ανά κατηγορία σύνταξης & μηνιαία δαπάνη προ φόρου, συμπεριλαμβανομένης της κράτησης υπέρ υγείας και της παροχής ΕΚΑΣ ενώ έχει αφαιρεθεί το ΑΚΑΓΕ. Από την επεξεργασία των στοιχείων των συντάξεων του Ιανουαρίου 2018 προκύπτει ότι ο αριθμός των συνταξιούχων της χώρας ανέρχεται σε **2.588.605** και η μηνιαία δαπάνη που καταβλήθηκε ανήλθε σε **2.269.707.416**.

Κατηγορία Συνταξιούχων	ΙΑΝΟΥΑΡΙΟΣ 2018		Δεκέμβριος 2017		Νοέμβριος 2017	
	Πλήθος Συνταξιούχων	Μηνιαίο Ποσό(€)	Πλήθος Συνταξιούχων	Μηνιαίο Ποσό(€)	Πλήθος Συνταξιούχων	Μηνιαίο Ποσό(€)
Γήρατος	1.944.057	1.760.000.200	1.940.859	1.756.450.860	1.944.763	1.757.725.591
Θανάτου	392.059	229.442.205	392.237	229.647.548	391.771	229.850.589
Αναπηρίας	218.969	127.496.092	220.178	128.279.958	220.353	128.259.030
Ανασφάλιστων Υπερηλικών ΟΓΑ	26.969	9.130.252	27.117	9.180.396	27.274	9.238.134
Λοιπά	6.551	2.122.114	6.089	2.063.601	5.630	1.989.980
ΣΥΝΟΛΟ	2.588.605	2.128.190.864	2.586.480	2.125.622.363	2.589.791	2.127.063.324

Πίνακας 2: Πλήθος Συνταξιούχων ανά κατηγορία σύνταξης & μηνιαία δαπάνη προ φόρου, αφαιρουμένης της κράτησης υπέρ υγείας, του ΑΚΑΓΕ και της παροχής ΕΚΑΣ.

Στον ακόλουθο Πίνακα με αριθμό 3 παρουσιάζεται η κατανομή των δικαιούχων ΕΚΑΣ ανά εύρος καταβαλλόμενου ποσού, η μηνιαία δαπάνη και ο μέσος όρος ΕΚΑΣ. Παρατηρείται ότι το πλήθος ανέρχεται σε 231.425 δικαιούχους και η συνολική δαπάνη για το ΕΚΑΣ σε 8.090.843,49 ευρώ.

Εύρος ποσού(€)	Πλήθος δικαιούχων ΕΚΑΣ	Μηνιαίο Ποσό ΕΚΑΣ(€)	Μέσος Όρος ΕΚΑΣ (€)
0- 30	1.133	30.598,18	27,01
30- 60	230.292	8.060.245,31	35
60- 90	0		
90- 120	0		
120- 150	0		
150- 180	0		
180- 210	0		
210- 240	0		
ΣΥΝΟΛΟ	231.425	8.090.843,49	

Πίνακας 3: Πλήθος Δικαιούχων ΕΚΑΣ ανά εύρος ποσού και μηνιαία δαπάνη ΕΚΑΣ

2. Ποσοτική & Ποιοτική Ανάλυση Δεδομένων Ελέγχου & Πληρωμών Συντάξεων

2.1 Κατανομή Συνταξιούχων ανά Φύλο

Αναλύοντας τα δεδομένα των συνταξιοδοτικών παροχών (ανδρών και γυναικών) σε κλίμακες, προκύπτει ότι οι άνδρες συνταξιούχοι είναι περισσότεροι σε σχέση με τις γυναίκες και λαμβάνουν κατά μέσο όρο υψηλότερα ποσά σύνταξης. Στους πίνακες 4 και 5 και 6 που ακολουθούν κατανέμονται συντάξεις ανά κατηγορία (γήρατος, θανάτου κτλ.) και εύρος ποσού το σύνολο των δικαιούχων (ανδρών και γυναικών) αλλά και ξεχωριστά για άνδρες και γυναίκες. Στην κατηγορία γήρατος περιλαμβάνονται και οι συντάξεις ανασφάλιστων υπερηλίκων του ΟΓΑ. **Επισημαίνεται ότι, τα στοιχεία της συνταξιοδοτικής δαπάνης που παρουσιάζονται από εδώ και στο εξής, περιλαμβάνουν τις κρατήσεις φόρου και τις κρατήσεις υπέρ υγείας και ΑΚΑΓΕ ενώ δεν περιλαμβάνουν την παροχή ΕΚΑΣ.**

Διαστρωμάτωση Συνταξιούχων Ανδρών & Γυναικών												
Εύρος Ποσού	Γήρατος			Θανάτου			Αναπηρικές			Λοιπές		
	Πλήθος	Μ.Ο.(€)	Διάμεσος	Πλήθος	Μ.Ο.(€)	Διάμεσος	Πλήθος	Μ.Ο.(€)	Διάμεσος	Πλήθος	Μ.Ο.(€)	Διάμεσος
0,01-100	32.389	55,87	55,45	14.189	64,80	66,35	1.730	57,06	57,60	1151	66,9	66,9
100,01-200	23.100	144,72	142,44	17.617	148,89	147,40	1.483	151,71	152,53	2157	148,03	149,92
200,01-300	13.874	246,91	245,78	14.501	248,94	247,01	3.809	260,92	260,25	448	227,74	221,03
300,01-400	136.808	367,46	360,00	59.013	350,22	345,59	50.164	361,85	360,00	1168	360,22	360
400,01-500	215.945	456,24	457,70	59.447	443,90	438,16	46.497	457,64	466,78	0	0	
500,01-600	202.092	546,07	544,11	72.367	548,30	540,53	28.371	542,12	537,20	0	0	
600,01-700	173.076	647,94	647,47	32.443	646,63	644,00	25.018	643,86	641,90	1	671,4	671,4
700,01-800	133.037	747,76	747,44	22.840	748,95	749,40	18.412	758,28	769,87	1513	783,3	783,3
800,01-900	98.510	847,91	846,91	19.620	849,24	848,95	7.439	849,30	846,98	112	823,56	822,5
900,01-1.000	95.216	955,70	957,96	20.013	954,71	955,61	6.458	952,79	952,42	0	0	
1.000,01-1.500	492.386	1.262,76	1.300,00	50.035	1.195,48	1.177,18	25.921	1.163,78	1.143,30	1	1205,38	1205,38
1.500,01-2.000	273.309	1.696,12	1.677,03	8.398	1.670,45	1.628,23	2.896	1.691,26	1.667,70	0	0	
2.000,01-2.500	63.999	2.211,48	2.184,03	1.314	2.202,08	2.185,85	584	2.180,48	2.145,64	0	0	
2.500,01-3.000	10.633	2.701,71	2.678,85	215	2.659,42	2.627,09	163	2.707,88	2.714,70	0	0	
3.000,01-3.500	5.521	3.179,13	3.152,02	29	3.209,64	3.246,98	17	3.146,34	3.121,60	0	0	
3.500,01-4.000	891	3.695,68	3.668,67	12	3.642,50	3.595,63	6	3.796,00	3.795,51	0	0	
>4.000,01	240	4.285,03	4.144,21	6	4.485,93	4.148,19	1	8.769,81	8.769,81	0	0	
ΣΥΝΟΛΟ	1.971.026	979,86	852,76	392.059	625,45	532,59	218.969	618,96	516,93	6551	335,57	195,43

Πίνακας 4: Κατανομή συνταξιοδοτικής δαπάνης δικαιούχων ανδρών και γυναικών ανά εύρος ποσού. **Περιλαμβάνει τις κρατήσεις φόρου και τις κρατήσεις υπέρ υγείας και ΑΚΑΓΕ ενώ δεν περιλαμβάνει την παροχή ΕΚΑΣ.**

Διαστρωμάτωση Συνταξιούχων Ανδρών												
Εύρος Ποσού	Γήρατος			Θανάτου			Αναπηρικές			Λοιπές		
	Πλήθος	Μ.Ο.(€)	Διάμεσος	Πλήθος	Μ.Ο.(€)	Διάμεσος	Πλήθος	Μ.Ο.(€)	Διάμεσος	Πλήθος	Μ.Ο.(€)	Διάμεσος
0,01-100	18.954	54,12	52,68	2.713	70,36	75,78	1.230	56,55	56,84	531	64,1	65,65
100,01-200	10.973	142,55	139,29	5.111	148,08	146,06	960	149,14	147,58	680	149,16	149,92
200,01-300	5.658	246,14	244,94	3.476	248,00	247,51	2.237	263,75	272,65	165	228,06	216
300,01-400	40.231	370,10	369,50	4.096	357,24	356,47	23.276	362,25	360,00	475	360,55	360
400,01-500	77.270	454,04	457,70	3.773	443,19	438,16	25.427	455,74	463,81	0	0	
500,01-600	71.589	547,88	546,90	2.641	544,12	533,14	18.134	543,56	538,02	0	0	
600,01-700	76.926	649,40	650,25	1.337	646,07	644,81	18.590	645,51	643,82	1	671,4	671,4
700,01-800	73.497	748,68	749,15	1.065	749,13	749,42	12.675	755,09	762,43	811	783,3	783,3
800,01-900	52.855	847,56	846,22	968	851,35	853,61	6.082	849,52	847,77	62	824,41	822,5
900,01-1.000	48.378	955,36	957,31	882	955,29	957,49	5.518	953,55	953,82	0	0	
1.000,01-1.500	312.810	1.273,46	1.300,00	2.149	1.182,93	1.160,39	18.535	1.178,15	1.150,99	1	1205,38	1205,38
1.500,01-2.000	205.353	1.701,06	1.685,13	356	1.686,35	1.649,36	2.513	1.695,39	1.675,28	0	0	
2.000,01-2.500	52.845	2.213,67	2.186,22	76	2.185,40	2.164,74	504	2.182,77	2.148,45	0	0	
2.500,01-3.000	7.081	2.692,44	2.658,70	18	2.676,00	2.632,51	144	2.704,07	2.700,34	0	0	
3.000,01-3.500	3.860	3.180,58	3.153,42	5	3.177,16	3.246,98	15	3.145,63	3.121,60	0	0	
3.500,01-4.000	534	3.683,44	3.649,41	2	3.652,61	3.652,61	5	3.850,24	3.885,34	0	0	
>4.000,01	105	4.303,81	4.158,80	3	4.131,51	4.144,25	1	8.769,81	8.769,81	0	0	
ΣΥΝΟΛΟ	1.058.919	1.121,51	1.104,87	28.671	457,01	388,09	135.846	665,02	573,85	2726	378,8	275,12

Πίνακας 5: Κατανομή συνταξιοδοτικής δαπάνης δικαιούχων ανδρών ανά εύρος ποσού. **Περιλαμβάνει τις κρατήσεις φόρου και τις κρατήσεις υπέρ υγείας και ΑΚΑΓΕ ενώ δεν περιλαμβάνει την παροχή ΕΚΑΣ.**

Διασπρωμάτωση Συνταξιούχων Γυναικών												
Εύρος Ποσού	Γήρατος			Θανάτου			Αναπηρικές			Λοιπές		
	Πλήθος	Μ.Ο.(€)	Διάμεσος	Πλήθος	Μ.Ο.(€)	Διάμεσος	Πλήθος	Μ.Ο.(€)	Διάμεσος	Πλήθος	Μ.Ο.(€)	Διάμεσος
0,01-100	13.435	58,34	58,29	11.476	63,49	65,56	500	58,30	61,71	620	69,3	66,9
100,01-200	12.127	146,67	144,00	12.506	149,22	148,05	523	156,43	160,00	1477	147,51	149,92
200,01-300	8.216	247,43	246,56	11.025	249,23	246,78	1.572	256,89	246,37	283	227,55	221,92
300,01-400	96.577	366,37	360,00	54.917	349,70	343,67	26.888	361,50	360,00	693	359,99	360
400,01-500	138.675	457,46	458,70	55.674	443,95	438,16	21.070	459,93	468,30	0	0	
500,01-600	130.503	545,08	542,79	69.726	548,46	540,73	10.237	539,56	536,30	0	0	
600,01-700	96.150	646,78	645,47	31.106	646,65	643,94	6.428	639,09	635,85	0	0	
700,01-800	59.540	746,62	744,99	21.775	748,94	749,38	5.737	765,34	783,30	702	783,3	783,3
800,01-900	45.655	848,32	847,70	18.652	849,13	848,88	1.357	848,35	845,50	50	822,5	822,5
900,01-1.000	46.838	956,06	958,77	19.131	954,69	955,46	940	948,30	946,32	0	0	
1.000,01-1.500	179.576	1.244,12	1.258,54	47.886	1.196,05	1.178,41	7.386	1.127,71	1.098,53	0	0	
1.500,01-2.000	67.956	1.681,17	1.657,88	8.042	1.669,74	1.628,23	383	1.664,14	1.626,50	0	0	
2.000,01-2.500	11.154	2.201,08	2.176,29	1.238	2.203,10	2.187,68	80	2.166,06	2.119,67	0	0	
2.500,01-3.000	3.552	2.720,20	2.707,79	197	2.657,90	2.623,82	19	2.736,73	2.783,30	0	0	
3.000,01-3.500	1.661	3.175,77	3.147,96	24	3.216,41	3.209,92	2	3.151,62	3.151,62	0	0	
3.500,01-4.000	357	3.714,00	3.699,71	10	3.640,47	3.595,63	1	3.524,78	3.524,78	0	0	
>4.000,01	135	4.270,43	4.139,27	3	4.840,34	4.494,38	0	0,00		0	0	
ΣΥΝΟΛΟ	912.107	815,42	655,75	363.388	638,74	543,02	83.123	543,68	476,75	3825	304,76	180,78

Πίνακας 6: Κατανομή συνταξιοδοτικής δαπάνης δικαιούχων γυναικών ανά εύρος ποσού. Περιλαμβάνει τις κρατήσεις φόρου και τις κρατήσεις υπέρ υγείας και ΑΚΑΓΕ ενώ δεν περιλαμβάνει την παροχή ΕΚΑΣ.

Στον Πίνακα 7 που ακολουθεί παρουσιάζονται αναλυτικά στοιχεία του πλήθους των κύριων και επικουρικών συντάξεων καθώς και των μερισμάτων που λαμβάνουν οι συνταξιούχοι. Από την κατανομή του πλήθους των συντάξεων ανά συνταξιούχο παρατηρείται πως 1.223.374 συνταξιούχοι λαμβάνουν 1 μόνο σύνταξη, 932.158 λαμβάνουν 2 συντάξεις και 348.681 συνταξιούχοι λαμβάνουν 3 συντάξεις ενώ πολύ περιορισμένος αριθμός λαμβάνει πάνω από 7 συντάξεις.

Αριθμός Καταβαλλόμενων Συντάξεων	Κύριες Συντάξεις	Επικουρικές Συντάξεις	Μερίσματα	Λοιπές Συντάξεις	Πλήθος
10	4	4	2	0	2
10	3	3	4	0	1
9	5	2	2	0	1
9	4	1	4	0	1
9	4	2	3	0	2
9	4	3	2	0	6
9	3	2	4	0	1
8	6	2	0	0	1
8	5	2	1	0	3
8	5	3	0	0	1
8	4	1	3	0	1
8	4	2	2	0	29
8	4	3	1	0	5
8	3	1	4	0	2
8	3	2	3	0	4
8	3	3	2	0	11
8	2	1	5	0	1
8	2	4	2	0	3
7	5	1	1	0	1
7	5	2	0	0	3
7	4	0	3	0	2
7	4	1	2	0	42
7	4	2	1	0	71
7	4	3	0	0	4
7	3	0	4	0	4
7	3	1	3	0	44
7	3	2	2	0	179
7	3	3	1	0	55
7	3	4	0	0	4
7	2	1	4	0	5
7	2	2	3	0	1
7	2	3	2	0	9
7	2	4	1	0	1
6	5	1	0	0	2
6	4	0	2	0	19

Αριθμός Καταβαλλόμενων Συντάξεων	Κύριες Συντάξεις	Επικουρικές Συντάξεις	Μερίσματα	Λοιπές Συντάξεις	Πλήθος
6	4	1	1	0	91
6	4	2	0	0	123
6	3	0	3	0	22
6	3	1	2	0	368
6	3	2	1	0	747
6	3	3	0	0	63
6	2	0	4	0	18
6	2	1	3	0	356
6	2	2	2	0	3.269
6	2	3	1	0	63
6	2	4	0	0	2
6	1	1	4	0	1
6	1	3	2	0	2
5	5	0	0	0	1
5	4	0	1	0	21
5	4	1	0	0	171
5	3	0	2	0	161
5	3	1	1	0	1.170
5	3	2	0	0	1.503
5	2	0	3	0	124
5	2	1	2	0	3.228
5	2	2	1	0	7.888
5	2	3	0	0	122
5	1	0	4	0	14
5	1	1	3	0	139
5	1	2	2	0	80
5	1	3	1	0	4
4	4	0	0	0	72
4	3	0	1	0	372
4	3	1	0	0	3.018
4	2	0	2	0	2.302
4	2	1	1	0	21.596
4	2	2	0	0	34.644
4	1	0	3	0	115
4	1	1	2	0	1.304
4	1	2	1	0	682
4	1	3	0	0	11
4	0	1	3	0	1
4	0	2	2	0	3
3	3	0	0	0	2.263
3	2	0	1	0	6.822

Αριθμός Καταβαλλόμενων Συντάξεων	Κύριες Συντάξεις	Επικουρικές Συντάξεις	Μερίσματα	Λοιπές Συντάξεις	Πλήθος
3	2	1	0	0	89.307
3	1	0	2	0	36.169
3	1	1	1	0	212.062
3	1	2	0	0	2.045
3	0	0	3	0	1
3	0	1	2	0	7
3	0	2	1	0	5
2	2	0	0	0	82.909
2	1	0	1	0	54.379
2	1	1	0	0	793.702
2	0	0	2	0	818
2	0	1	1	0	253
2	0	2	0	0	97
1	1	0	0	0	1.215.597
1	0	0	1	0	2.384
1	0	1	0	0	5.393
					2.588.605

Πίνακας 7: Πλήθος συντάξεων (κύριων, επικουρικών και μερισμάτων) ανά συνταξιούχο

2.2 Κατανομή Συνταξιούχων ανά Ηλικία

Στους Πίνακες 8 και 9 που ακολουθούν αποτυπώνονται στοιχεία σχετικά με την ηλικιακή σύνθεση των συνταξιούχων ανδρών και γυναικών ανά κατηγορία σύνταξης. Συνταξιούχοι ηλικίας μικρότερης των 25 ετών λαμβάνουν συντάξεις λόγω θανάτου ή αναπηρίας. Η πλειοψηφία των συνταξιούχων ανδρών είναι ηλικίας μεταξύ 66-70 (σε ποσοστό 18,6%) ενώ των συνταξιούχων γυναικών (σε ποσοστό 15,6 του συνόλου) είναι ηλικίας μεταξύ 76-80 ετών. Υπενθυμίζεται, ότι για τον υπολογισμό της συνταξιοδοτικής δαπάνης αθροίζονται στην κατηγορία σύνταξης γήρατος και όλες οι συντάξεις άλλων κατηγοριών (θανάτου, αναπηρίας) που ενδεχομένως λαμβάνει ένας συνταξιούχος.

Κατανομή Συνταξιούχων Ανδρών												
Ηλικία	Γήρατος			Θανάτου			Αναπηρίας			Λοιπές		
	Πλήθος	Μ.Ο.(€)	Διάμεσος(€)	Πλήθος	Μ.Ο.(€)	Διάμεσος(€)	Πλήθος	Μ.Ο.(€)	Διάμεσος(€)	Πλήθος	Μ.Ο.(€)	Διάμεσος(€)
<=25	0	0,00		12.914	314,99	260,28	1.331	745,62	783,30	226	785,91	783,30
26-50	6.499	1.362,24	1.405,45	3.789	479,13	384,00	16.346	621,50	520,51	514	778,19	783,30
51-55	15.816	1.452,59	1.449,59	1.964	494,08	438,15	10.472	658,33	554,55	65	762,21	783,30
56-60	43.276	1.498,07	1.488,23	2.271	533,62	438,16	16.107	701,45	596,52	39	789,33	783,30
61-65	132.181	1.376,61	1.392,51	2.203	577,13	493,57	20.492	720,92	621,05	24	770,25	783,30
66-70	193.567	1.301,98	1.316,99	1.524	638,22	530,34	20.390	703,06	611,08	601	254,02	293,92
71-75	217.781	1.127,45	1.105,60	1.131	730,36	634,99	18.100	670,63	598,40	499	200,80	160,21
76-80	173.805	987,43	862,31	817	732,92	663,86	13.757	621,88	541,82	387	137,43	138,90
81-85	152.537	907,45	730,93	896	687,80	644,35	10.535	598,25	511,75	239	131,59	119,07
86-90	88.391	823,49	638,60	713	675,06	623,99	5.632	594,28	493,88	116	143,14	129,35
91-95	29.422	811,83	607,16	322	628,04	581,77	2.136	581,95	486,84	12	131,84	149,92
>95	5.276	821,36	602,08	126	543,16	530,33	545	551,73	486,84	4	124,62	124,21
Απροσδιόριστη	368	979,94	883,58	1	184,51	184,51	3	491,89	688,83	0	0,00	
ΣΥΝΟΛΟ	1.058.919	1.122	1.105	28.671	457,01	388,09	135.846	665,02	573,85	2.726	378,80	275,12

Πίνακας 8: Κατανομή Συνταξιούχων Ανδρών και μεικτού εισοδήματος από συντάξεις ανά Ηλικία και Κατηγορία Σύνταξης

Κατανομή Συνταξιούχων Γυναικών												
Ηλικία	Γήρατος			Θανάτου			Αναπηρίας			Λοιπές		
	Πλήθος	Μ.Ο.(€)	Διάμεσος(€)	Πλήθος	Μ.Ο.(€)	Διάμεσος(€)	Πλήθος	Μ.Ο.(€)	Διάμεσος(€)	Πλήθος	Μ.Ο.(€)	Διάμεσος(€)
<=25	0	0,00		12.832	321,25	267,77	958	746,04	783,30	156	784,81	783,30
26-50	3.668	1.156,06	1.137,16	18.786	446,54	402,40	9.270	610,71	495,74	325	784,27	783,30
51-55	21.698	992,54	991,76	14.575	528,93	492,08	5.837	612,76	495,75	66	773,81	783,30
56-60	61.343	1.079,70	1.062,75	23.216	602,71	550,81	8.278	590,66	486,84	62	778,25	783,30
61-65	103.240	1.077,00	1.053,28	30.740	626,34	563,48	10.169	566,83	486,84	44	785,97	783,30
66-70	137.331	954,10	820,11	34.705	672,81	581,54	10.772	543,02	484,95	1.039	274,79	360,00
71-75	167.121	788,99	630,70	43.264	701,81	585,63	10.962	517,68	484,65	802	205,18	154,29
76-80	146.683	712,04	580,32	48.573	687,16	564,70	10.115	491,41	459,32	573	151,77	139,64
81-85	141.622	662,53	537,20	59.076	673,17	549,90	8.534	479,03	397,45	428	151,46	139,64
86-90	88.465	618,53	444,68	48.670	668,19	535,44	5.020	484,56	360,00	241	160,02	139,64
91-95	33.012	605,50	385,05	22.501	665,32	530,34	2.460	489,57	360,00	76	153,23	149,92
>95	7.687	583,14	360,00	6.423	666,42	530,34	747	490,13	360,00	13	186,13	164,57
Απροσδιόριστη	237	863,59	723,79	27	582,44	539,69	1	66,51	66,51	0	0,00	
ΣΥΝΟΛΟ	912.107	815	656	363.388	638,74	543,02	83.123	543,68	476,75	3.825	304,76	180,78

Πίνακας 9: Κατανομή Συνταξιούχων Γυναικών και μεικτού εισοδήματος από συντάξεις ανά ηλικία και κατηγορία σύνταξης

Στον Πίνακα 10 και το διάγραμμα 1 παρουσιάζονται αναλυτικά στοιχεία σχετικά με την κατανομή των συνταξιούχων και της συνταξιοδοτικής δαπάνης ανά ηλικία. Παρατηρείται, πως το 25% των συνταξιούχων είναι ηλικίας άνω των 81 ετών, το 32% κυμαίνεται μεταξύ 71 και 80 ετών, το 39% μεταξύ 51 έως 70 ετών ενώ μόλις το 1% είναι συνταξιούχοι ηλικίας μικρότερης των 25 ετών. Συνταξιούχοι ηλικίας μεταξύ 56-65 ετών λαμβάνουν τα υψηλότερα ποσά σύνταξης.

Ηλικία	Πλήθος Συνταξιούχων	Μηνιαίο Ποσό (€)	Μέσος Όρος (€)
<=25	28.417	10.197.228,36 €	358,84
26-50	59.197	39.773.031,22 €	671,88
51-55	70.493	63.761.072,11 €	904,5
56-60	154.592	162.533.712,58 €	1051,37
61-65	299.093	334.266.062,04 €	1117,6
66-70	399.929	427.994.766,76 €	1070,18
71-75	459.660	426.661.233,67 €	928,21
76-80	394.710	323.706.880,35 €	820,11
81-85	373.867	283.120.887,65 €	757,28
86-90	237.248	166.344.358,97 €	701,14
91-95	89.941	61.507.723,47 €	683,87
>95	20.821	13.834.710,71 €	664,46
Απροσδιόριστη	637	582.741,78 €	914,82
ΣΥΝΟΛΟ	2.588.605	2.314.284.409,67 €	894,03

Πίνακας 10: Πλήθος Συνταξιούχων και μέσος όρος συνταξιοδοτικής δαπάνης ανά Ηλικία

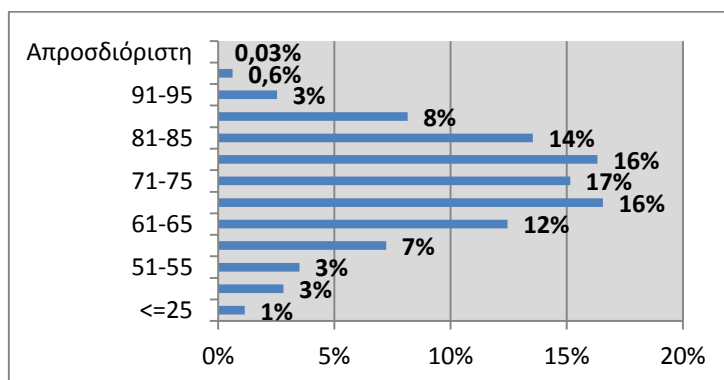

Διάγραμμα 1: Ποσοστιαία Κατανομή Συνταξιούχων ανά Ηλικία

2.3 Ροές Συντάξεων ανά Φορέα Κοινωνικής Ασφάλισης

Στους πίνακες 11, 12 και 13 αποτυπώνεται η μηνιαία εισροή νέων συντάξεων με οριστική απόφαση συνταξιοδότησης, τροποποιητική και με προσωρινή απόφαση συνταξιοδότησης αντίστοιχα και η δαπάνη για την καταβολή των αναδρομικών και του ποσού των συντάξεων ανά φορέα κοινωνικής ασφάλισης. Επισημαίνεται ότι υπάρχει χρονική υστέρηση μεταξύ της έκδοσης των αποφάσεων και της ένταξης στο σύστημα πληρωμών (δηλ. τα στοιχεία που αποτυπώνονται στην έκθεση του μηνός Ιανουαρίου αφορούν αποφάσεις που είχαν εκδοθεί τους προηγούμενους μήνες και εκκαθαρίστηκαν τον Ιανουάριο). Σύμφωνα με τα στοιχεία του Ιανουαρίου, η συνολική δαπάνη των καταβαλλόμενων αναδρομικών στους νέους συνταξιούχους με οριστική απόφαση συνταξιοδότησης ανήλθε σε **42.112.156,35€** και η συνολική δαπάνη συντάξεων σε **3.828.302,72€** για την πληρωμή **8.752** συντάξεων. Αντίστοιχα, η συνολική δαπάνη των καταβαλλόμενων αναδρομικών στους νέους συνταξιούχους με τροποποιητική απόφαση συνταξιοδότησης ανέρχεται σε **8.515.568,07€** και η συνολική δαπάνη συντάξεων σε **1.731.008,20€** για την πληρωμή **1.993** τροποποιητικών συντάξεων. Επιπλέον, η συνολική δαπάνη των καταβαλλόμενων αναδρομικών στους νέους συνταξιούχους με προσωρινή απόφαση συνταξιοδότησης ανέρχεται σε **1.598.526,12 €** και η συνολική δαπάνη συντάξεων σε **289.000,54€** για την πληρωμή **641** προσωρινών συντάξεων. Αναλυτικά στοιχεία ανά ταμείο και κατηγορία σύνταξης παρουσιάζονται στους Πίνακες 11, 12 και 13 που ακολουθούν.

Μήνας	Φορέας Κοινωνικής Ασφάλισης (Συντομογραφία)	Πλήθος Νέων Συνταξιούχων με Οριστική Απόφαση Συνταξιοδότησης				Σύνολο	Συνολικό Ποσό Δαπάνης Αναδρομικών (€)	Μ.Ο. Αναδρομικών (€)	Συνολικό Ποσό Δαπάνης Συντάξεων (€)	Μ.Ο. Σύνταξης (€)
		Γήρατος	Θανάτου	Αναπηρίας	Λοιπά					
ΙΑΝΟΥΑΡΙΟΣ 2018	ΙΚΑ	308	470	765	4	1.547	8.089.918,06	5.229,42	743.011,24	480,29
	ΣΥΓΧΩΝΕΥΘΕΝΤΑ ΙΚΑ	28	64	8		100	709.447,67	7.094,48	58.616,47	586,16
	ΔΗΜΟΣΙΟ (ΕΦΚΑ)	345	1505	17		1.867	7.277.189,77	3.897,80	1.301.606,91	697,16
	ΔΗΜΟΣΙΟ (ΛΟΙΠΑ)		27			27	97.771,01	3.621,15	11.141,69	412,66
	ΟΑΕΕ	413	303	247	43	1006	8.637.037,53	8.585,52	770.038,79	765,45
	ΟΓΑ	355	27	181	506	1069	4.684.008,25	4.381,67	304.530,71	284,87
	ΕΤΑΑ	49	53	19		121	1.350.784,19	11.163,51	119.304,91	985,99
	ΕΤΑΠ-ΜΜΕ	1	2	2		5	57.565,73	11.513,15	5.239,08	1047,82
	ΤΡΑΠΕΖΑ ΤΗΣ ΕΛΛΑΔΟΣ		7			7	19.274,59	2.753,51	6.189,84	884,26
	ΕΤΕΑΕΠ	1933	181	62		2176	10.947.237,46	5030,9	404.711,71	185,99
	ΠΡΟΣΥΝΤΑΞΙΟΔΟΤΙΚΑ	16				16	90.155,14	5634,7	7340,76	458,8
	ΜΕΡΙΣΜΑΤΑ	431	380			811	151766,95	187,14	96570,61	119,08
	ΣΥΝΟΛΟ	3.879	3.019	1.301	553	8.752	42.112.156,35		3.828.302,72	
ΔΕΚΕΜΒΡΙΟΣ 2017	ΙΚΑ	793	576	944	4	2.317	15.711.251,80	6.780,86	1.207.183,37	521,01
	ΣΥΓΧΩΝΕΥΘΕΝΤΑ ΙΚΑ	78	102	13	1	194	621.466,54	3.203,44	123.575,78	636,99
	ΔΗΜΟΣΙΟ (ΕΦΚΑ)	272	353	3		628	3.302.627,64	5.258,96	520.384,06	828,64
	ΔΗΜΟΣΙΟ (ΛΟΙΠΑ)		28			28	84.725,59	3.025,91	12.123,04	432,97
	ΟΑΕΕ	730	274	412	65	1481	16.963.543,01	11.454,11	1.304.025,71	880,50
	ΟΓΑ	341	361	229	473	1404	6.420.786,24	4.573,21	405.492,35	288,81
	ΕΤΑΑ	329	145	38		512	8.121.886,00	15.863,06	587.347,28	1.147,16
	ΝΑΤ	14	2	2		18	147.545,89	8.196,99	5.288,94	293,83
	ΕΤΑΠ-ΜΜΕ	5	8	8		21	278.450,62	13.259,55	17.826,31	848,87
	ΤΡΑΠΕΖΑ ΤΗΣ ΕΛΛΑΔΟΣ	1	2			3	4.968,07	1.656,02	3.083,47	1.027,82
	ΕΤΕΑΕΠ	2457	261	78		2796	13.618.784,25	4.870,81	518.463,99	185,43

	ΜΕΡΙΣΜΑΤΑ	473	333			806	303.058,76	376,00	108.776,71	134,96	
	ΣΥΝΟΛΟ	5.493	2.445	1.727	543	10.208	65.579.094,41		4.813.571,01		
ΝΟΕΜΒΡΙΟΣ 2017	ΙΚΑ	361	489	1.093	3	1.946	9.305.739,95	4.781,98	989.124,23	508,29	
	ΣΥΓΧΩΝΕΥΘΕΝΤΑ ΙΚΑ	114	154	33	2	303	1.515.905,73	5.002,99	189.974,89	626,98	
	ΔΗΜΟΣΙΟ (ΕΦΚΑ)	46	79			125	875.607,79	7.004,86	84.242,52	673,94	
	ΔΗΜΟΣΙΟ (ΛΟΙΠΑ)	1	59			60	192.592,95	3.209,88	37.833,15	630,55	
	ΟΑΕΕ	607	195	454	56	1.312	13.014.594,81	9.919,66	1.143.421,10	871,51	
	ΟΓΑ	184		140	433	757	2.948.611,01	3.895,13	223.619,05	295,4	
	ΕΤΑΑ	223	129	38		390	6.821.800,53	17.491,80	420.693,35	1078,7	
	ΝΑΤ	3		2		5	123.842,74	24.768,55	6.002,70	1200,54	
	ΕΤΑΠ-ΜΜΕ	9	4	8		21	207.734,12	9.892,10	20.316,92	967,47	
	ΤΡΑΠΕΖΑ ΤΗΣ ΕΛΛΑΔΟΣ	1	4	1		6	15.183,65	2530,61	5.776,27	962,71	
	ΕΤΕΑΕΠ	2.230	266	57		2.553	12.838.041,87	5.028,61	459.934,63	180,15	
	ΜΕΡΙΣΜΑΤΑ	406	270			676	270.619,84	400,33	87.628,18	129,63	
		ΣΥΝΟΛΟ	4.185	1.649	1.826	494	8.154	48.130.274,99		3.668.566,99	

Πίνακας 11: Κατανομή πληρωμής αναδρομικών νέων συντάξεων με οριστική απόφαση συνταξιοδότησης ανά Φορέα Κοινωνικής Ασφάλισης και κατηγορία σύνταξης

Φορέας Κοινωνικής Ασφάλισης	Γήρατος	Θανάτου	Αναπηρίας	Λοιπά	Σύνολο	Συνολικό Ποσό Δαπάνης Αναδρομικών (€)	Μ.Ο. Αναδρομικών (€)	Συνολικό Ποσό Δαπάνης Συντάξεων (€)	Μ.Ο. Σύνταξης (€)
ΙΚΑ	76	5	255		336	654.306,37	1.947,34	209.811,75	624,44
ΣΥΓΧΩΝΕΥΘΕΝΤΑ ΙΚΑ	78	9	1		88	4.574,16	51,98	99.506,76	1.130,76
ΔΗΜΟΣΙΟ (ΕΦΚΑ)	1.036	54	44		1.134	5.897.526,64	5.200,64	1.148.207,81	1.012,53
ΟΑΕΕ	65	53	26		144	458.859,48	3.186,52	125.936,42	874,56
ΟΓΑ	145		39		184	1.176.743,41	6.395,34	105.309,20	572,33
ΕΤΑΑ	11	2	3		16	129.417,81	8.088,61	16.126,71	1.007,92
ΕΤΑΠ-ΜΜΕ	2				2	11.569,21	5.784,61	2.526,41	1.263,21
ΕΤΕΑΕΠ	78	2	9		89	182.570,99	2.051,36	23.583,14	264,98

ΣΥΝΟΛΟ	1.491	125	377	0	1.993	8.515.568,07		1.731.008,20	
---------------	--------------	------------	------------	----------	--------------	---------------------	--	---------------------	--

Πίνακας 12: Κατανομή πληρωμής αναδρομικών νέων συντάξεων με τροποποιητική απόφαση συνταξιοδότησης ανά Φορέα Κοινωνικής Ασφάλισης και κατηγορία σύνταξης

Φορέας Κοινωνικής Ασφάλισης (Συντομογραφία)	Γήρατος	Θανάτου	Αναπηρίας	Λοιπά	Σύνολο	Συνολικό Ποσό Δαπάνης Αναδρομικών (€)	Μ.Ο. Αναδρομικών (€)	Συνολικό Ποσό Δαπάνης Συντάξεων (€)	Μ.Ο. Σύνταξης (€)
ΙΚΑ	5	2			7	38.235,86	5.462,27	3.782,15	540,31
ΣΥΓΧΩΝΕΥΘΕΝΤΑ ΙΚΑ	24	27	1		52	94.042,63	1.808,51	25.862,73	497,36
ΔΗΜΟΣΙΟ (ΕΦΚΑ)	87	241	21		349	747.436,00	2.141,65	173.514,30	497,18
ΟΑΕΕ	6	44			50	243.782,33	4.875,65	18.521,62	370,43
ΕΤΑΑ	29	13	1		43	226.609,16	5.269,98	16.995,35	395,24
ΝΑΤ		130			130	224.640,00	1.728,00	44.928,00	345,60
ΕΤΑΠ-ΜΜΕ	7	3			10	23.780,14	2.378,01	5.396,39	539,64
ΣΥΝΟΛΟ	158	460	23	0	641	1.598.526,12		289.000,54	

Πίνακας 13: Κατανομή πληρωμής αναδρομικών νέων συντάξεων με προσωρινή απόφαση συνταξιοδότησης ανά Φορέα Κοινωνικής Ασφάλισης και κατηγορία σύνταξης

Στους Πίνακες 14, 15 και 16 που ακολουθούν αποτυπώνεται η μηνιαία εισροή νέων συντάξεων με οριστική απόφαση συνταξιοδότησης, τροποποιητική και με προσωρινή απόφαση συνταξιοδότησης αντίστοιχα ανά φορέα κοινωνικής ασφάλισης. Συνολικά καταβλήθηκαν 11.492 συνταξιοδοτικές παροχές με οριστική απόφαση συνταξιοδότησης, 3.306 με τροποποιητική απόφαση συνταξιοδότησης και 705 προσωρινές συντάξεις.

Φορέας Κοινωνικής Ασφάλισης	Γήρατος	Θανάτου	Αναπηρίας	Λοιπές	Σύνολο
ΙΚΑ	353	706	1.848	6	2.913
ΣΥΓΧΩΝΕΥΘΕΝΤΑ ΙΚΑ	36	88	49		173
ΔΗΜΟΣΙΟ (ΕΦΚΑ)	346	1.576	17		1.939
ΔΗΜΟΣΙΟ (ΛΟΙΠΑ)		33			33
ΟΑΕΕ	413	303	248	43	1.007
ΟΓΑ	358	27	182	506	1.073
ΕΤΑΑ	54	78	37		169
ΕΤΑΠ-ΜΜΕ	1	5	17		23
ΤΡΑΠΕΖΑ ΤΗΣ ΕΛΛΑΔΟΣ		7			7
ΕΤΕΑΕΠ	2.019	321	159		2.499
ΠΡΟΣΥΝΤΑΞΙΟΔΟΤΙΚΑ	50				50
ΜΕΡΙΣΜΑΤΑ	730	876			1.606
ΣΥΝΟΛΟ	4.360	4.020	2.557	555	11.492

Πίνακας 14: Κατανομή πληρωμής νέων συντάξεων με οριστική απόφαση συνταξιοδότησης ανά φορέα και κατηγορία σύνταξης

Φορέας Κοινωνικής Ασφάλισης	Γήρατος	Θανάτου	Αναπηρίας	Λοιπές	Σύνολο
ΙΚΑ	128	11	1.018		1.157
ΣΥΓΧΩΝΕΥΘΕΝΤΑ ΙΚΑ	311	50	10		371
ΔΗΜΟΣΙΟ (ΕΦΚΑ)	1.069	61	48		1.178
ΟΑΕΕ	65	53	27		145
ΟΓΑ	146		125		271
ΕΤΑΑ	11	3	14		28
ΕΤΑΠ-ΜΜΕ	4	3			7
ΕΤΕΑΕΠ	132	4	13		149
ΣΥΝΟΛΟ	1.866	185	1.255	0	3.306

Πίνακας 15: Κατανομή πληρωμής νέων συντάξεων με τροποποιητική απόφαση συνταξιοδότησης ανά φορέα και κατηγορία σύνταξης

Φορέας	Γήρατος	Θανάτου	Αναπηρίας	Λοιπές	Σύνολο
ΙΚΑ	44	5	1		50
ΣΥΓΧΩΝΕΥΘΕΝΤΑ ΙΚΑ	45	27	1		73
ΔΗΜΟΣΙΟ (ΕΦΚΑ)	87	241	21		349
ΟΑΕΕ	6	44			50
ΕΤΑΑ	29	13	1		43
ΝΑΤ		130			130
ΕΤΑΠ-ΜΜΕ	7	3			10
ΣΥΝΟΛΟ	218	463	24	0	705

Πίνακας 16: Κατανομή πληρωμής νέων συντάξεων με προσωρινή απόφαση συνταξιοδότησης ανά φορέα και κατηγορία σύνταξης

Στον πίνακα 17 παρουσιάζονται αναλυτικά στοιχεία σχετικά με την κατανομή των συνταξιούχων με οριστική απόφαση συνταξιοδότησης ανά ηλικία, κατηγορία σύνταξης και φορέα ασφάλισης. Παρατηρείται πως για το μήνα Ιανουάριο, ο μεγαλύτερος αριθμός νέων κύριων συντάξεων εντοπίζεται στο ΙΚΑ σε ποσοστό 42% και αφορά σε συνταξιούχους ηλικίας 56-60 ετών και 61-65 ετών.

Φορέας Κοινωνικής Ασφάλισης	Ηλικία	Γήρατος	Θανάτου	Αναπηρίας	Χωρίς Ένδειξη Κατηγορίας	Σύνολο	Μ.Ο. Σύνταξης (€)
ΔΗΜΟΣΙΟ (ΛΟΙΠΑ)	<=25	0	5	0	0	5	177,62
	26-50	0	1	0	0	1	302,4
	51-55	0	1	0	0	1	498,8
	56-60	0	2	0	0	2	122,63
	61-65	0	1	0	0	1	249,4
	66-70	0	0	0	0	0	0
	71-75	0	5	0	0	5	406,03
	76-80	0	5	0	0	5	323,72
	81-85	0	4	0	0	4	686,15
	86-90	0	5	0	0	5	407,35
	91-95	0	4	0	0	4	391,72
	>95	0	0	0	0	0	0
	Χωρίς Ένδειξη	0	0	0	0	0	0
Σύνολο	0	33	0	0	33	369,12	
ΔΗΜΟΣΙΟ (ΕΦΚΑ)	<=25	0	124	0	0	124	444,53
	26-50	4	32	3	0	39	656,87
	51-55	20	34	7	0	61	689,8
	56-60	43	54	6	0	103	775,54
	61-65	105	114	0	0	219	800,14
	66-70	158	201	1	0	360	948,19

Φορέας Κοινωνικής Ασφάλισης	Ηλικία	Γήρατος	Θανάτου	Αναπηρίας	Χωρίς Ένδειξη Κατηγορίας	Σύνολο	Μ.Ο. Σύνταξης (€)
	71-75	7	250	0	0	257	600,24
	76-80	2	297	0	0	299	593,44
	81-85	7	281	0	0	288	592,83
	86-90	0	154	0	0	154	586,46
	91-95	0	32	0	0	32	581,4
	>95	0	3	0	0	3	511,59
	Χωρίς Ένδειξη	0	0	0	0	0	0
	Σύνολο	346	1.576	17	0	1.939	687,04
ΙΚΑ	<=25	0	169	84	0	253	462,18
	26-50	4	70	564	5	643	577,56
	51-55	34	22	281	0	337	538,4
	56-60	25	37	343	1	406	563,8
	61-65	72	34	280	0	386	594,89
	66-70	131	47	135	0	313	494,09
	71-75	49	57	64	0	170	400,75
	76-80	18	65	37	0	120	432,97
	81-85	9	83	39	0	131	500,13
	86-90	5	75	17	0	97	524,56
	91-95	4	39	3	0	46	486,9
	>95	2	8	1	0	11	559,98
	Χωρίς Ένδειξη	0	0	0	0	0	0
	Σύνολο	353	706	1.848	6	2.913	531,4
ΟΑΕΕ	<=25	0	234	0	4	238	289,96
	26-50	2	28	59	12	101	508,83
	51-55	1	9	47	3	60	628,04
	56-60	6	6	68	7	87	817,61
	61-65	228	11	45	4	288	1178,76
	66-70	120	3	25	2	150	943,99
	71-75	43	3	3	4	53	800,43
	76-80	9	4	1	1	15	678,55
	81-85	3	5	0	3	11	604,8
	86-90	1	0	0	2	3	337,49
	91-95	0	0	0	1	1	391,65
	>95	0	0	0	0	0	0
	Χωρίς Ένδειξη	0	0	0	0	0	0
	Σύνολο	413	303	248	43	1.007	765,6
ΣΥΓΧΩΝΕΥΘΕΝΤΑ ΙΚΑ	<=25	0	14	0	0	14	411,93
	26-50	2	5	6	0	13	574,62
	51-55	5	4	12	0	21	786,7
	56-60	14	8	21	0	43	983,54
	61-65	8	8	8	0	24	959,92
	66-70	3	7	1	0	11	557,78
	71-75	2	8	0	0	10	539,46

Φορέας Κοινωνικής Ασφάλισης	Ηλικία	Γήρατος	Θανάτου	Αναπηρίας	Χωρίς Ένδειξη Κατηγορίας	Σύνολο	Μ.Ο. Σύνταξης (€)
	76-80	1	11	1	0	13	467,57
	81-85	0	9	0	0	9	387,23
	86-90	1	11	0	0	12	509,44
	91-95	0	3	0	0	3	628,58
	>95	0	0	0	0	0	0
	Χωρίς Ένδειξη	0	0	0	0	0	0
	Σύνολο	36	88	49	0	173	717,81
ΤΡΑΠΕΖΑ ΤΗΣ ΕΛΛΑΔΟΣ	<=25	0	0	0	0	0	0
	26-50	0	0	0	0	0	0
	51-55	0	0	0	0	0	0
	56-60	0	0	0	0	0	0
	61-65	0	2	0	0	2	558,52
	66-70	0	2	0	0	2	823,68
	71-75	0	0	0	0	0	0
	76-80	0	1	0	0	1	964,13
	81-85	0	2	0	0	2	1230,66
	86-90	0	0	0	0	0	0
	91-95	0	0	0	0	0	0
	>95	0	0	0	0	0	0
	Χωρίς Ένδειξη	0	0	0	0	0	0
	Σύνολο	0	7	0	0	7	884,26
ΕΤΑΑ	<=25	0	35	0	0	35	386,46
	26-50	0	6	8	0	14	678,18
	51-55	1	1	10	0	12	818,78
	56-60	4	4	6	0	14	711,47
	61-65	26	3	10	0	39	1443,77
	66-70	14	1	1	0	16	1488,5
	71-75	6	6	0	0	12	1060,02
	76-80	1	9	1	0	11	940,8
	81-85	0	4	1	0	5	1199,82
	86-90	2	6	0	0	8	737,3
	91-95	0	2	0	0	2	546,78
	>95	0	1	0	0	1	1112,41
	Χωρίς Ένδειξη	0	0	0	0	0	0
	Σύνολο	54	78	37	0	169	947,35
ΕΤΑΠ-ΜΜΕ	<=25	0	2	1	0	3	452,53
	26-50	0	0	8	0	8	848,53
	51-55	0	0	2	0	2	892,76
	56-60	0	0	3	0	3	1335,38
	61-65	1	1	2	0	4	1642,63
	66-70	0	1	1	0	2	755,08
	71-75	0	0	0	0	0	0
	76-80	0	1	0	0	1	867,64

Φορέας Κοινωνικής Ασφάλισης	Ηλικία	Γήρατος	Θανάτου	Αναπηρίας	Χωρίς Ένδειξη Κατηγορίας	Σύνολο	Μ.Ο. Σύνταξης (€)
	81-85	0	0	0	0	0	0
	86-90	0	0	0	0	0	0
	91-95	0	0	0	0	0	0
	>95	0	0	0	0	0	0
	Χωρίς Ένδειξη	0	0	0	0	0	0
	Σύνολο	1	5	17	0	23	995,03
ΟΓΑ	<=25	0	3	8	0	11	501,78
	26-50	1	3	34	0	38	512,41
	51-55	1	4	18	0	23	460,15
	56-60	3	5	20	0	28	498,85
	61-65	5	9	38	0	52	382,58
	66-70	262	3	20	176	461	326,11
	71-75	69	0	7	125	201	152,77
	76-80	13	0	7	90	110	166,95
	81-85	4	0	6	69	79	154,17
	86-90	0	0	9	40	49	240,93
	91-95	0	0	13	4	17	630,27
	>95	0	0	2	2	4	483,08
	Χωρίς Ένδειξη	0	0	0	0	0	0
	Σύνολο	358	27	182	506	1.073	284,69
ΕΤΕΑΕΠ	<=25	0	57	0	0	57	84,36
	26-50	15	36	57	0	108	140,65
	51-55	196	21	26	0	243	183,56
	56-60	558	30	47	0	635	191,57
	61-65	771	37	19	0	827	190,24
	66-70	376	34	7	0	417	192,7
	71-75	95	25	3	0	123	171,16
	76-80	6	37	0	0	43	130,97
	81-85	2	22	0	0	24	122,18
	86-90	0	16	0	0	16	138,66
	91-95	0	5	0	0	5	172,68
	>95	0	1	0	0	1	92,18
	Χωρίς Ένδειξη	0	0	0	0	0	0
	Σύνολο	2.019	321	159	0	2.499	182,76
ΠΡΟΣΥΝΤΑΞΙΟΔΟΤΙΚΑ	<=25	0	0	0	0	0	0
	26-50	16	0	0	0	16	472,67
	51-55	8	0	0	0	8	506,57
	56-60	20	0	0	0	20	401,17
	61-65	6	0	0	0	6	447,47
	66-70	0	0	0	0	0	0
	71-75	0	0	0	0	0	0
	76-80	0	0	0	0	0	0
	81-85	0	0	0	0	0	0

Φορέας Κοινωνικής Ασφάλισης	Ηλικία	Γήρατος	Θανάτου	Αναπηρίας	Χωρίς Ένδειξη Κατηγορίας	Σύνολο	Μ.Ο. Σύνταξης (€)
	86-90	0	0	0	0	0	0
	91-95	0	0	0	0	0	0
	>95	0	0	0	0	0	0
	Χωρίς Ένδειξη	0	0	0	0	0	0
	Σύνολο	50	0	0	0	50	446,47
	ΓΕΝΙΚΟ ΣΥΝΟΛΟ	3.630	3.144	2.557	555	9.886	

Πίνακας 17: Κατανομή νέων συνταξιούχων ανά ηλικία, κατηγορία σύνταξης & Φορέα Κοινωνικής Ασφάλισης

Στον Πίνακα 18 που ακολουθεί παρουσιάζονται αναλυτικά στοιχεία για το πλήθος των αναστολών συντάξεων και το ποσό αναστολής λόγω ληξιαρχικών μεταβολών (θάνατος, γάμος) ανά ταμείο. Το μήνα Ιανουάριο διακόπηκαν **8.601** συντάξεις συνολικού ποσού **3.535.498,94€** από τις οποίες **2.168** ήταν επικουρικές (ΕΤΕΑΕΠ).

Φορέας	Γήρατος	Θανάτου	Αναπηρίας	Χωρίς Ένδειξη	Πλήθος	Πληρωτέο Τελικό (€)
ΙΚΑ	1.139	735	259		2.133	1.090.208,11
ΣΥΓΧΩΝΕΥΘΕΝΤΑ ΙΚΑ	131	64	3	1	199	188.586,65
ΔΗΜΟΣΙΟ (ΕΦΚΑ)	359	185	15		559	486.294,14
ΔΗΜΟΣΙΟ (ΛΟΙΠΑ)		82	51		133	37.135,39
ΟΑΕΕ	377	234	71	6	688	385.965,37
ΟΓΑ	1.496	4	298	4	1.802	726.747,53
ΕΤΑΑ	66	48	4		118	96.869,75
ΝΑΤ	94	77	19		190	134.808,52
ΕΤΑΠ-ΜΜΕ	10	4	2		16	13.195,92
ΤΡΑΠΕΖΑ ΤΗΣ ΕΛΛΑΔΟΣ	3	3	2		8	6.921,89
ΕΤΕΑΕΠ	1.428	586	154		2.168	318.793,52
ΠΡΟΣΥΝΤΑΞΙΟΔΟΤΙΚΑ	8				8	3.956,12
ΜΕΡΙΣΜΑΤΑ	408	171			579	46.016,03
ΣΥΝΟΛΟ	5.519	2.193	878	11	8.601	3.535.498,94

Πίνακας 18: Κατανομή πλήθους αναστολών συντάξεων λόγω ληξιαρχικών μεταβολών και ποσού ανά ταμείο

2.4 Ανάλυση Συντάξεων ανά Κατηγορία και κλίμακα ποσού

Τον Ιανουάριο του 2018 πληρώθηκαν συνολικά **4.497.811** συντάξεις, από τις οποίες οι **2.854.336** ήταν κύριες, οι **1.236.147** επικουρικές και **407.328** μερίσματα. Η μηνιαία δαπάνη που κατέβαλλαν τα ταμεία ανήλθε σε **2.314.284.410 €** και **περιλαμβάνει τις κρατήσεις φόρου, τις κρατήσεις υπέρ υγείας και ΑΚΑΓΕ ενώ δεν περιλαμβάνει την παροχή ΕΚΑΣ.** Αναλυτικά στοιχεία ανά κατηγορία σύνταξης αποτυπώνονται στον Πίνακα 19.

Κατηγορία Σύνταξης	Πλήθος	Μηνιαίο Ποσό	Μέση Σύνταξη	Διάμεσος
A. Κύρια	2.854.336	2.062.049.114,73 €	722,43 €	
Γήρατος	1.967.537	1.606.803.566,33 €	816,66 €	664,20 €
Θανάτου	596.701	297.464.471,67 €	498,52 €	438,16 €
Αναπηρική	253.993	143.933.718,56 €	566,68 €	486,84 €
Ανασφάλιστων Υπερηλικών ΟΓΑ	31.893	10.620.508,09 €	333,00 €	360,00 €
Λοιπά	4.212	3.226.850,08 €	766,11 €	783,30 €
B. Επικουρική	1.236.147	212.342.208,04 €	171,78 €	
Γήρατος	906.592	171.288.047,81 €	188,94 €	186,00 €
Θανάτου	256.192	30.214.913,61 €	117,94 €	106,94 €
Αναπηρική	73.363	10.839.246,62 €	147,75 €	141,68 €
Λοιπά	0,00	0,00 €	0,00 €	
Γ. Μερίσματα	407.328	39.893.086,90 €	97,94 €	
Γήρατος	340.526	35.309.728,96 €	103,69 €	96,63 €
Θανάτου	66.750	4.573.436,32 €	68,52 €	50,15 €
Αναπηρική	52	9.921,62 €	190,80 €	214,87 €
Λοιπά	0	0,00 €	0,00 €	
ΣΥΝΟΛΟ	4.497.811	2.314.284.410 €		

Πίνακας 19: Πλήθος Συντάξεων ανά κατηγορία σύνταξης & μηνιαία δαπάνη προ φόρου, μη συμπεριλαμβανομένης της παροχής ΕΚΑΣ, συμπεριλαμβανομένης της κράτησης υπέρ υγείας.

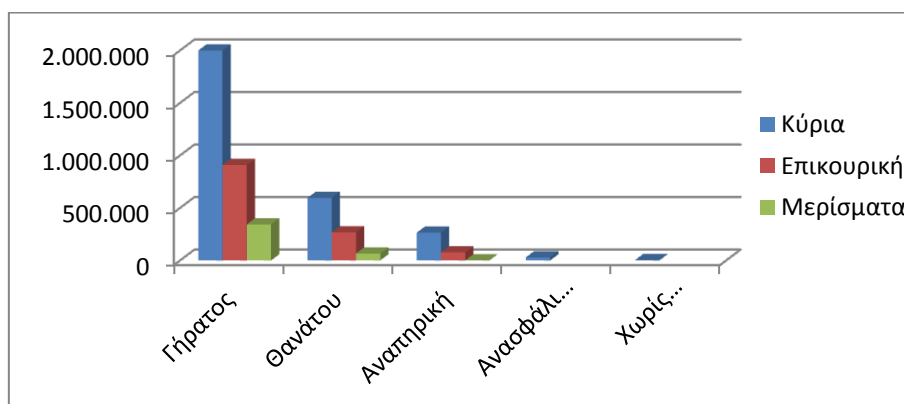

Διάγραμμα 2: Κατανομή Συντάξεων ανά Κατηγορία Σύνταξης

Στον Πίνακα 20 παρουσιάζονται τα δεδομένα των συντάξεων (κύριων, επικουρικών και μερισμάτων) σε κλίμακες ανά κατηγορία σύνταξης και εύρος ποσού. Επισημαίνεται, ότι η εν λόγω ανάλυση αφορά σε συντάξεις και όχι εισόδημα συνταξιούχου. Στην κατηγορία «γήρατος» έχουν συμπεριληφθεί και οι συντάξεις ανασφάλιστων υπερηλίκων του ΟΓΑ. Τα ποσά σε κάθε περίπτωση περιλαμβάνουν τις κρατήσεις φόρου, τις κρατήσεις υπέρ υγείας και ΑΚΑΓΕ ενώ δεν περιλαμβάνουν την παροχή ΕΚΑΣ. Ο νέος τρόπος απεικόνισης περιλαμβάνει το σύνολο της δημοσιονομικής δαπάνης για τις συντάξεις με αποτέλεσμα να εμφανίζονται διαφοροποιημένα τα ποσά σε σχέση με τον προηγούμενο τρόπο απεικόνισης (δεν περιελάμβαναν τις κρατήσεις υπέρ υγείας και ΑΚΑΓΕ).

Εύρος Ποσού	Γήρατος		Θανάτου		Αναπηρικές		Λοιπές	
	Πλήθος	Μ.Ο.(€)	Πλήθος	Μ.Ο.(€)	Πλήθος	Μ.Ο.(€)	Πλήθος	Μ.Ο.(€)
A. Κύριες								
0,01-500	617.415	371,04	395.120	333,27	144.274	386,17	5.173	194,08
500,01-1.000	707.130	680,49	158.812	715,80	84.064	675,45	4.004	785,35
1.000,01-1.500	507.094	1.229,25	39.486	1.178,81	22.046	1.139,49	1	1.205,38
1.500,01-2.000	143.156	1.689,81	3.129	1.662,36	3.221	1.686,64	0	0,00
2.000,01-2.500	19.617	2.080,87	139	2.150,26	333	2.125,92	0	0,00
Άνω των 2.500,01	52	2.709,97	15	3.928,56	55	3.203,80	0	0,00
ΣΥΝΟΛΟ	1.994.464		596.701		253.993		9.178	
B. Επικουρικές								
0,01-100	57.158	78,07	117.224	72,68	15.582	72,46	0	0,00
100,01-200	525.066	158,74	123.739	144,99	46.131	146,75	0	0,00
200,01-300	270.821	228,97	13.505	227,19	10.056	230,97	0	0,00
300,01-400	36.411	342,40	1.133	342,46	1.091	340,54	0	0,00
400,01-500	9.269	432,65	347	439,65	342	442,81	0	0,00
500,01-1.000	7.751	626,65	244	596,05	161	588,97	0	0,00
1.000,01-1.500	115	1.133,45	0	0,00	0	0,00	0	0,00
1.500,01-2.000	1	1.748,88	0	0,00	0	0,00	0	0,00
2.000,01-2.500	0	0,00	0	0,00	0	0,00	0	0,00
Άνω των 2.500,01	0	0,00	0	0,00	0	0,00	0	0,00
ΣΥΝΟΛΟ	906.592		256.192		73.363		0	
Γ. Μερίσματα								
0,01-100	183.333	72,24	52.328	46,59	14	56,27	0	0,00
100,01-200	138.197	125,15	12.857	135,24	9	157,94	0	0,00
200,01-300	17.405	244,67	1.394	245,38	19	244,81	0	0,00
300,01-400	1.577	320,64	169	317,95	10	306,09	0	0,00
400,01-500	7	435,78	2	443,97	0	0,00	0	0,00
500,01-1.000	7	576,44	0	0,00	0	0,00	0	0,00
1.000,01-1.500	0	0,00	0	0,00	0	0,00	0	0,00
1.500,01-2.000	0	0,00	0	0,00	0	0,00	0	0,00
2.000,01-2.500	0	0,00	0	0,00	0	0,00	0	0,00
Άνω των 2.500,01	0	0,00	0	0,00	0	0,00	0	0,00
ΣΥΝΟΛΟ	340.526		66.750		52		0	

Πίνακας 20: Κατανομή Συντάξεων ανά εύρος καταβαλλόμενου ποσού. Περιλαμβάνουν τις κρατήσεις φόρου, τις κρατήσεις υπέρ υγείας και ΑΚΑΓΕ ενώ δεν περιλαμβάνουν την παροχή ΕΚΑΣ.

2.5 Συνταξιοδοτική Δαπάνη ΕΦΚΑ, ΕΤΕΑΕΠ & Μερισμάτων

Στους ακόλουθους Πίνακες 21 και 22 και 23 αντίστοιχα αποτυπώνεται η κατανομή των συντάξεων ανά κατηγορία σύνταξης και η συνταξιοδοτική δαπάνη ΕΦΚΑ, ΕΤΕΑΕΠ και Μερισμάτων.

Κατανομή Συντάξεων & συνταξιοδοτικής δαπάνης Κύριων Συντάξεων														
Συντομογραφία	Γήρατος			Θανάτου			Αναπηρικές			Λοιπές			Σύνολο	
	Πλήθος	Μηνιαίο Ποσό(€)	Μ.Ο.(€)	Πλήθος	Μηνιαίο Ποσό(€)	Μ.Ο.(€)	Πλήθος	Μηνιαίο Ποσό(€)	Μ.Ο.(€)	Πλήθος	Μηνιαίο Ποσό(€)	Μ.Ο.(€)	Πλήθος	Μηνιαίο Ποσό(€)
ΔΗΜΟΣΙΟ (ΛΟΙΠΑ)	383	218.838	571,38	16.782	6.209.289	370	5.753	2.808.232	488,13				22.918	9.236.359
ΤΣΠΤΕ	3.329	4.853.672	1.458,00	1.167	896.628	768,32	144	154.519	1.073,05				4.640	5.904.820
ΟΓΑ	26.927	9.697.651	360,15							4.966	922.857	185,84	31.893	10.620.508
ΕΤΕΑΕΠ-ΤΑΔΚΥ(Κ)	20	19.840	991,99	5	4.286	857,19							25	24.126
ΖΑΠΠΕΙΟ	5	5.870	1.174,02							2	1.552	775,78	7	7.422
ΕΤΕΑΕΠ-ΤΕΑΠΕΤΕ	720	331.695	460,69										720	331.695
ΜΤΣ-ΣΥ	92	93.321	1.014,36	54	33.762	625,22							146	127.083
ΣΥΝΟΛΟ	31.476	15.220.887		18.008	7.143.965		5.897	2.962.752		4968	924.409		60.349	26.252.013

Πίνακας 21: Κατανομή Συντάξεων και συνταξιοδοτικής δαπάνης ΕΦΚΑ. Περιλαμβάνουν τις κρατήσεις φόρου, τις κρατήσεις υπέρ υγείας και ΑΚΑΓΕ ενώ δεν περιλαμβάνουν την παροχή ΕΚΑΣ.

Κατανομή Συντάξεων & συνταξιοδοτικής δαπάνης Επικουρικών Συντάξεων														
Συνομογραφία	Γήρατος			Θανάτου			Αναπηρικές			Λοιπές			Σύνολο	
	Πλήθος	Μηνιαίο Ποσό (€)	Μ.Ο.(€)	Πλήθος	Μηνιαίο Ποσό (€)	Μ.Ο.(€)	Πλήθος	Μηνιαίο Ποσό (€)	Μ.Ο.(€)	Πλήθος	Μηνιαίο Ποσό (€)	Μ.Ο.(€)	Συνολικό Πλήθος	Μηνιαίο Ποσό (€)
ΕΤΕΑΕΠ	901.131	168.317.730	186,78	256.081	30.197.818	117,92	73.335	10.834.096	147,73				1.230.547	209.349.645
ΕΤΑΤ-ΤΕΑΠΕΤ	3.728	2.104.400	564,49	88	12.326	140,07	23	4.206	182,85				3.839	2.120.932
ΕΤΑΤ-ΤΑΠΤΠ	1.415	744.005	525,8										1.415	744.005
ΕΤΑΤ-ΛΑΚ	304	115.425	379,69	19	3.432	180,64	4	749	187,16				327	119.606
ΠΛΟΗΓΗΣΗ	14	6.487	463,33	4	1.338	334,41	1	196	196,02				19	8.020
ΣΥΝΟΛΟ	906.592	171.288.048		256.192	30.214.914		73.363	10.839.247		0	0		1.236.147	212.342.208

Πίνακας 22: Κατανομή Συντάξεων και συνταξιοδοτικής δαπάνης ΕΤΕΑΕΠ. Περιλαμβάνουν τις κρατήσεις φόρου, τις κρατήσεις υπέρ υγείας και ΑΚΑΓΕ ενώ δεν περιλαμβάνουν την παροχή ΕΚΑΣ.

Συνομογραφία	Γήρατος			Θανάτου			Αναπηρικές			Λοιπές			Σύνολο	
	Πλήθος	Μηνιαίο Ποσό (€)	Μ.Ο.(€)	Πλήθος	Μηνιαίο Ποσό (€)	Μ.Ο.(€)	Πλήθος	Μηνιαίο Ποσό (€)	Μ.Ο.(€)	Πλήθος	Μηνιαίο Ποσό (€)	Μ.Ο.(€)	Συνολικό Πλήθος	Μηνιαίο Ποσό (€)
ΜΕΡΙΣΜΑΤΑ	340.526	35.309.729	837,86	66.750	4.573.436	606,69	52	9.921,62	190,8				407.328	39.893.087

Πίνακας 23: Κατανομή Μερισμάτων και συνταξιοδοτικής δαπάνης. Περιλαμβάνουν τις κρατήσεις φόρου, τις κρατήσεις υπέρ υγείας και ΑΚΑΓΕ ενώ δεν περιλαμβάνουν την παροχή ΕΚΑΣ.

2.6 Γεωγραφική κατανομή συντάξεων

Όπως προκύπτει από την επεξεργασία του πεδίου του ταχυδρομικού κώδικα των δικαιούχων στα αρχεία των συντάξεων, ο μεγαλύτερος αριθμός συντάξεων καταβάλλεται στην Αττική (1.744.806) και την Κεντρική Μακεδονία (745.738). Ακολουθεί η Θεσσαλία με 309.840 συντάξεις και η Δυτική Ελλάδα με 260.827. Στον πίνακα 24 αποτυπώνεται η γεωγραφική κατανομή των συντάξεων ανά περιφέρεια και κατηγορία σύνταξης.

Περιφέρεια	Σύνολο Συντάξεων	Γήρατος	Θανάτου	Αναπηρίας	Άλλη/Χωρίς Ένδειξη
Ανατολικής Μακεδονίας Θράκης	237.504	172.833	39.611	24.093	967
Κεντρικής Μακεδονίας	745.738	540.698	146.168	56.416	2.456
Ηπείρου	150.577	111.488	24.804	14.041	244
Δυτικής Μακεδονίας	110.962	81.043	20.464	9.336	119
Θεσσαλίας	309.840	224.392	55.523	29.516	409
Ιονίων Νήσων	78.690	57.576	14.458	6.518	138
Στερεάς Ελλάδας	221.508	157.769	45.981	17.573	185
Αττικής	1.744.806	1.240.542	408.150	92.864	3.250
Δυτικής Ελλάδας	260.827	189.268	48.368	22.833	358
Πελοποννήσου	222.379	165.775	38.180	17.970	454
Κρήτης	225.681	162.584	40.693	22.078	326
Νοτίου Αιγαίου	99.966	73.019	19.638	7.147	162
Βορείου Αιγαίου	78.407	56.721	15.071	6.527	88
Χωρίς Τιμές	10.926	7.874	2.534	496	22
ΣΥΝΟΛΟ	4.497.811	3.241.582	919.643	327.408	9.178

Πίνακας 24: Γεωγραφική Κατανομή Συντάξεων

Για 10.926 εγγραφές δεν υπήρχε ένδειξη ΤΚ και για το λόγο αυτό δεν περιλαμβάνονται στον πίνακα 24. Στο χάρτη που ακολουθεί αποτυπώνεται ο αριθμός των συντάξεων που καταβάλλεται στις 13 περιφέρειες της χώρας.



Χάρτης 1: Καταβολή Συντάξεων ανά Περιφέρεια

Στον Πίνακα 25 αποτυπώνονται τα ποσά σύνταξης που αντιστοιχούν σε κάθε Περιφέρεια σε σχέση με το αντίστοιχο ΑΕΠ για το έτος 2013 (προσωρινά στοιχεία ΕΛΣΤΑΤ). Σύμφωνα με τα δεδομένα του Πίνακα, στην Περιφέρεια Ηπείρου παρατηρείται η μεγαλύτερη τιμή (21,7%) του λόγου ποσού σύνταξης προς ΑΕΠ και ακολουθεί η Περιφέρεια Θεσσαλίας με τιμή 19,8%. Στην τελευταία θέση βρίσκεται η Περιφέρεια Νοτίου Αιγαίου με τιμή 10,2%.

Περιφέρεια	Μηνιαίο Ποσό Συντάξεων (ευρώ)	ΑΕΠ έτος 2013 (εκ.ευρώ)	% ΑΕΠ
Ανατ. Μακεδονίας - Θράκης	110.998.941,58 €	7.013,00	19,0%
Κεντρικής Μακεδονίας	370.306.929,39 €	24.453,00	18,2%
Δυτικής Μακεδονίας	58.316.765,74 €	4.383,00	16,0%
Θεσσαλίας	152.995.803,92 €	9.284,00	19,8%
Ηπείρου	71.793.649,23 €	3.965,00	21,7%
Ιονίων Νήσων	37.946.409,23 €	3.054,00	14,9%
Δυτικής Ελλάδας	128.997.038,71 €	8.318,00	18,6%
Στερεάς Ελλάδας	110.901.159,38 €	8.315,00	16,0%
Πελοποννήσου	112.006.949,98 €	7.910,00	17,0%
Αττικής	951.985.493,55 €	86.468,00	13,2%
Βορείου Αιγαίου	39.591.101,50 €	2.654,00	17,9%
Νοτίου Αιγαίου	49.796.294,23 €	5.832,00	10,2%
Κρήτης	112.870.441,38 €	8.831,00	15,3%

Πίνακας 25: Ποσά Συντάξεων ανά Περιφέρεια ως Ποσοστό του ΑΕΠ

ΠΑΡΑΡΤΗΜΑ - ΠΙΝΑΚΕΣ

Α. Κατανομή Συντάξεων ανά ταμείο και κατηγορία

Συνομογραφία	Γήρατος	Αναπηρίας	Θανάτου	Άλλη κατηγορία	Χωρίς ένδειξη	Σύνολο	Συνολικό Ποσό δαπάνης (Συμπεριλαμβανομένων Κρατήσεων υπέρ ΑΚΑΓΕ και υπέρ Υγείας)	Κρατήσεις υπέρ ΑΚΑΓΕ	Κρατήσεις υπέρ Υγείας
ΔΗΜΟΣΙΟ	383	5.753	16.782	0	0	22.918	9.236.358,82 €	2.371,18 €	474.826,59 €
ΔΗΜΟΣΙΟ (ΕΦΚΑ)	347.355	8.258	93.404	0	0	449.017	491.348.079,02 €	14.828.675,39 €	28.878.354,80 €
ΙΚΑ	574.230	90.498	215.884	0	0	880.612	544.895.514,15 €	6.643.239,59 €	32.008.271,26 €
ΟΑΕΕ-ΤΣΑ	343	2	87	0	0	432	360.076,06 €	2.820,60 €	21.435,35 €
ΤΣΕΑΠΓΣΟ	9.746	785	2.520	0	0	13.051	10.654.003,82 €	43.107,63 €	634.177,80 €
ΤΣΠΗΣΑΠ	1.255	164	633	0	0	2.052	2.756.366,85 €	225.070,31 €	151.470,13 €
ΤΑΠΑΕ	1.372	40	170	13	0	1.595	2.056.861,39 €	115.136,60 €	115.913,80 €
ΤΣΠΕΤΕ	13.257	342	2.523	0	0	16.122	18.230.119,25 €	815.339,89 €	1.110.506,18 €
ΤΣΠΤΕ	3.329	144	1.167	0	0	4.640	5.904.819,63 €	425.725,76 €	345.101,85 €
ΤΣΠΠΑΤΕ	5.657	165	1.910	56	0	7.788	8.876.803,41 €	478.991,67 €	502.240,83 €
ΤΑΠΙΛΤ	2.498	128	472	0	0	3.098	3.599.995,97 €	147.003,57 €	205.637,59 €
ΤΑΠΕΤΒΑ	644	2	159	5	0	810	973.086,78 €	64.306,07 €	54.311,28 €
ΤΑΠΟΤΕ	44.746	1.373	10.186	391	0	56.696	74.560.395,25 €	4.938.764,39 €	4.168.260,86 €
ΟΑΕΕ-ΤΕΒΕ	208.559	30.105	115.925	2.978	0	357.567	265.232.019,95 €	3.794.231,12 €	15.599.490,43 €
ΟΑΕΕ-ΤΑΕ	987	356	4.694	363	0	6.400	3.204.446,11 €	13.617,42 €	181.280,06 €
ΤΑΝΠΤ-ΟΑΕΕ	1.466	64	626	8	0	2.164	1.461.374,27 €	31.365,92 €	85.583,54 €
ΕΤΑΑ-ΤΑΝ	15.305	781	6.631	0	0	22.717	15.461.072,65 €	471.097,53 €	883.462,13 €
ΕΤΑΑ-ΤΣΑΥ	16.384	528	7.973	0	0	24.885	27.446.102,37 €	2.602.017,07 €	1.485.712,92 €

Συνομογραφία	Γήρατος	Αναπηρίας	Θανάτου	Άλλη κατηγορία	Χωρίς ένδειξη	Σύνολο	Συνολικό Ποσό δαπάνης (Συμπεριλαμβανομένων Κρατήσεων υπέρ ΑΚΑΓΕ και υπέρ Υγείας)	Κρατήσεις υπέρ ΑΚΑΓΕ	Κρατήσεις υπέρ Υγείας
								€	
ΕΤΑΑ-ΤΣΜΕΔΕ	20.981	1.254	6.919	0	0	29.154	35.800.231,59 €	2.764.266,61 €	1.969.177,88 €
ΤΣΠΕΑΘ	2.606	247	713	0	0	3.566	4.269.121,09 €	240.244,39 €	29.656,66 €
ΤΑΙΣΥΤ	524	63	199	0	0	786	660.719,67 €	16.281,00 €	38.062,53 €
ΤΣΕΥΠΑ	652	48	338	0	0	1.038	1.111.077,84 €	33.624,03 €	64.647,51 €
ΤΣΕΥΠΘ	55	6	32	0	0	93	102.734,32 €	4.464,80 €	5.849,20 €
ΤΑΤΤΑΘ	1.006	53	355	0	0	1.414	1.586.415,21 €	70.371,76 €	90.963,06 €
ΤΑΠ-ΔΕΗ	26.339	886	9.279	0	0	36.504	54.223.884,25 €	4.855.135,84 €	3.453.981,10 €
ΟΓΑ	516.270	92.577	0	4.966	0	613.813	270.494.058,62 €	10.554,39 €	16.028.045,94 €
ΤΑΦΕΕΤ	42	7	31	0	0	80	70.161,31 €	784,81 €	4.119,57 €
ΤΑΑΞΤ	38	0	11	0	0	49	57.253,09 €	2.673,74 €	3.274,78 €
ΕΤΕΑΕΠ-ΤΑΔΚΥ(Κ)	20	0	5	0	0	25	24.125,68 €	352,39 €	1.426,40 €
ΖΑΠΠΕΙΟ	5	0	0	2	0	7	7.421,64 €	398,32 €	466,58 €
ΟΠΣ-ΙΚΑ	116.510	13.972	53.841	396	0	184.719	124.758.496,60 €	1.865.373,68 €	7.351.030,35 €
ΟΠΣ-ΙΚΑ(N4387)	14.191	1.792	7.908	0	0	23.891	13.299.791,32 €	53.967,74 €	794.754,68 €
ΟΓΑ(ΕΠΙΖΩΝΤΩΝ)	0	0	11.862	0	0	11.862	2.088.085,77 €	0,00 €	125.281,63 €
ΟΓΑ ΥΠΑΛΛΗΛΩΝ	515	6	69	0	0	590	783.985,20 €	44.599,35 €	44.275,12 €
ΟΓΑ-ΧΗΡ.(N4387)	0	0	102	0	0	102	26.117,72 €	9,88 €	1.566,45 €
ΕΤΕΑΕΠ-ΤΕΑΥΝΤΠ	4.244	346	1.031	0	0	5.621	1.769.012,02 €	80.089,93 €	101.335,66 €
ΕΤΕΑΕΠ-ΤΕΑΥΕΚ	23.305	2.908	6.886	0	0	33.099	7.019.251,75 €	122.163,59 €	413.831,59 €
ΕΤΕΑΕΠ-ΤΕΑΠΟΖΟ	3.001	353	1.121	0	0	4.475	759.480,48 €	1.699,85 €	45.470,14 €
ΕΤΕΑΕΠ-ΤΕΑΧ	2.014	46	675	0	0	2.735	494.070,10 €	9.168,83 €	29.097,31 €

Συνομογραφία	Γήρατος	Αναπηρίας	Θανάτου	Άλλη κατηγορία	Χωρίς ένδειξη	Σύνολο	Συνολικό Ποσό δαπάνης (Συμπεριλαμβανομένων Κρατήσεων υπέρ ΑΚΑΓΕ και υπέρ Υγείας)	Κρατήσεις υπέρ ΑΚΑΓΕ	Κρατήσεις υπέρ Υγείας
ΕΤΕΑΕΠ-ΤΕΑΠΟΚΑ	23.736	271	4.452	0	0	28.459	7.074.338,74 €	353.162,58 €	403.333,07 €
ΕΤΕΑΕΠ-ΤΑΔΚΥ	24.872	309	6.184	0	0	31.365	6.206.756,17 €	36.570,43 €	370.219,89 €
ΕΤΕΑΕΠ-ΤΕΑΠΠΕΡΤ	4.008	61	648	0	0	4.717	1.616.169,33 €	152.038,29 €	87.853,66 €
ΕΤΕΑΕΠ-ΤΕΑΑ	2.271	434	888	0	0	3.593	420.726,13 €	353,80 €	25.221,58 €
ΕΤΕΑΕΠ-ΤΑΣ	978	0	529	0	0	1.507	522.693,79 €	18.805,99 €	30.233,13 €
ΕΤΕΑ-ΤΕΑΔΥ-Κ.Υ	188.819	1.459	24.201	0	0	214.479	38.522.042,71 €	390.743,49 €	2.287.854,38 €
ΕΤΕΑΕΠ-ΤΕΑΥΑΠ	12.148	0	2.954	0	0	15.102	1.057.006,69 €	29,68 €	63.425,20 €
ΕΤΕΑΕΠ-ΤΕΑΥΠΣ	5.578	69	1.008	0	0	6.655	650.547,19 €	95,42 €	39.023,78 €
ΕΤΕΑΕΠ-ΤΕΑΕΧ	26.162	887	8.487	0	0	35.536	3.604.500,71 €	0,00 €	216.297,83 €
ΕΤΕΑΕΠ-ΤΕΑΕΙΓΕ	1.398	22	216	0	0	1.636	353.191,27 €	4.457,33 €	20.929,23 €
ΕΤΑΤ-ΤΕΑΠΕΤ	6.617	23	88	0	0	6.728	3.965.657,50 €	173.734,28 €	223.323,28 €
ΕΤΑΤ-ΤΑΠΤΠ	2.830	0	0	0	0	2.830	1.488.023,67 €	56.072,49 €	89.118,42 €
ΕΤΕΑΕΠ-ΕΛΕΜ	4.572	108	743	0	0	5.423	2.516.892,21 €	378.745,54 €	128.316,80 €
ΕΤΕΑΕΠ-ΤΕΑΔ	7.016	373	3.289	0	0	10.678	2.301.353,58 €	17.771,68 €	133.475,00 €
ΕΤΕΑΕΠ-ΕΤΕΑΜ	396.890	54.303	135.676	0	0	586.869	88.457.301,41 €	777.483,56 €	5.256.365,44 €
ΕΤΕΑΕΠ-ΚΕΑΝ	33.371	215	6.105	0	0	39.691	8.918.395,83 €	59.175,95 €	531.551,84 €
ΕΤΕΑΕΠ-ΤΕΑΠΙΕΝ	476	0	47	0	0	523	109.741,55 €	1.274,94 €	6.507,98 €
ΕΤΕΑΕΠ-ΤΕΑΤΤΑΘ	802	33	207	0	0	1.042	188.534,36 €	865,02 €	11.259,68 €
ΤΑΙΗΕΑΘ	15	0	10	0	0	25	41.500,46 €	3.344,31 €	3.687,47 €
ΕΤΑΤ-ΛΑΚ	460	4	19	0	0	483	187.129,37 €	6.208,95 €	11.962,96 €
ΕΤΕΑ-ΤΕΑΠ ΕΤΒΑ	596	3	151	0	0	750	231.749,76 €	8.621,11 €	13.392,86 €
ΕΤΕΑΕΠ-ΤΣΕΑΠΣΓΟ	6.964	635	1.870	0	0	9.469	1.486.751,91 €	13.757,24 €	88.384,07 €
ΕΤΕΑΕΠ-ΤΕΑΠΕΤΕ	4.601	76	646	0	0	5.323	2.122.929,46 €	126.094,49 €	119.824,15 €
ΕΤΕΑΕΠ-ΤΕΑΠ	23.832	735	6.608	0	0	31.175	8.562.818,16 €	889.787,64 €	460.459,96 €

Συνομογραφία	Γήρατος	Αναπηρίας	Θανάτου	Άλλη κατηγορία	Χωρίς ένδειξη	Σύνολο	Συνολικό Ποσό δαπάνης (Συμπεριλαμβανομένων Κρατήσεων υπέρ ΑΚΑΓΕ και υπέρ Υγείας)	Κρατήσεις υπέρ ΑΚΑΓΕ	Κρατήσεις υπέρ Υγείας
ΔΕΗ									
ΕΤΕΑΕΠ-ΤΕΑΠ ΟΤΕ	22.678	417	3.359	0	0	26.454	5.658.906,04 €	414.621,31 €	314.662,30 €
ΕΤΕΑ-ΤΕΑΠ ΕΛΤΑ	7.072	251	2.232	0	0	9.555	1.314.253,01 €	12.640,87 €	78.100,94 €
ΕΤΕΑΕΠ-ΤΕΑΙΣΥΤ	448	51	187	0	0	686	147.316,04 €	2.289,37 €	8.705,95 €
ΕΤΕΑΕΠ-ΤΑΠΤΠ	1.366	8	305	0	0	1.679	475.117,97 €	23.169,17 €	27.117,32 €
ΕΤΕΑ-ΕΤΕΑΜ-ΟΠΣ	67.827	8.830	35.006	0	0	111.663	16.831.152,07 €	165.820,76 €	999.215,78 €
ΕΤΕΑ-ΤΣΜΕΔΕ(Ε)	173	83	203	0	0	459	29.884,62 €	75,28 €	1.788,37 €
ΠΛΟΗΓΗΣΗ	14	1	4	0	0	19	8.020,30 €	579,15 €	0,00 €
ΟΠΑΔ-ΤΥΔΚΥ	84	3	4	0	0	91	86.272,22 €	1.481,12 €	5.414,36 €
ΕΤΕΑΕΠ-ΤΕΑΠΥΚ	633	49	167	0	0	849	258.454,89 €	13.261,25 €	14.711,54 €
ΝΑΤ	41.419	3.591	23.192	0	0	68.202	62.773.543,58 €	2.739.904,08 €	3.588.817,02 €
ΜΤΣ	46.105	0	18.624	0	0	64.729	6.706.716,28 €	0,00 €	147.622,89 €
ΜΤΝ	12.683	0	2.849	0	0	15.532	2.722.233,05 €	0,00 €	0,00 €
ΜΤΑ	12.119	52	2.461	0	0	14.632	3.462.477,02 €	0,00 €	84.592,51 €
ΜΤΠΥ	238.309	0	33.315	0	0	271.624	22.813.282,01 €	762,89 €	0,00 €
ΜΤΣ-ΣΥ	92	0	54	0	0	146	127.083,43 €	840,21 €	6.784,26 €
ΜΤΣ-ΣΥ (ΕΦΚΑ)	404	0	31	0	0	435	411.575,62 €	4.090,46 €	23.802,09 €
ΕΚΟΕΜΝ	12.683	0	2.849	0	0	15.532	1.141.148,84 €	0,00 €	0,00 €
ΕΚΟΕΜΣ	18.627	0	6.652	0	0	25.279	3.047.229,70 €	0,00 €	0,00 €
ΣΥΝΟΛΟ	3.241.582	327.408	919.643	9.178	0	4.497.811	2.314.284.409,67 €		

Β. Κατανομή συντάξεων ανά νομό

Νομός	Σύνολο	Κύριες	Επικουρικές
ΑΙΤΩΛΟΑΚΑΡΝΑΝΙΑΣ	78.364	55.533	22.831
ΑΡΓΟΛΙΔΑΣ	36.010	25.463	10.547
ΑΡΚΑΔΙΑΣ	35.105	24.355	10.750
ΑΡΤΑΣ	33.396	22.735	10.661
ΑΤΤΙΚΗΣ	1.744.806	1.027.993	716.813
ΑΧΑΙΑΣ	127.969	77.539	50.430
ΒΟΙΩΤΙΑΣ	43.536	29.106	14.430
ΓΡΕΒΕΝΩΝ	13.646	10.178	3.468
ΔΡΑΜΑΣ	43.171	28.793	14.378
ΔΩΔΕΚΑΝΗΣΟΥ	62.640	39.650	22.990
ΕΒΡΟΥ	58.489	40.804	17.685
ΕΥΒΟΙΑΣ	87.596	55.909	31.687
ΕΥΡΥΤΑΝΙΑΣ	6.970	5.055	1.915
ΖΑΚΥΝΘΟΥ	12.065	8.528	3.537
ΗΛΕΙΑΣ	54.494	38.752	15.742
ΗΜΑΘΙΑΣ	57.423	39.586	17.837
ΗΡΑΚΛΕΙΟΥ	107.765	71.303	36.462
ΘΕΣΠΡΩΤΙΑΣ	16.393	11.953	4.440
ΘΕΣΣΑΛΟΝΙΚΗΣ	452.067	274.700	177.367
ΙΩΑΝΝΙΝΩΝ	73.383	45.340	28.043
ΚΑΒΑΛΑΣ	61.165	39.975	21.190
ΚΑΡΔΙΤΣΑΣ	48.060	34.536	13.524
ΚΑΣΤΟΡΙΑΣ	17.244	12.963	4.281
ΚΕΡΚΥΡΑΣ	42.871	27.919	14.952
ΚΕΦΑΛΛΗΝΙΑΣ	14.210	10.010	4.200
ΚΙΛΚΙΣ	29.701	21.539	8.162
ΚΟΖΑΝΗΣ	61.588	40.388	21.200
ΚΟΡΙΝΘΙΑΣ	54.963	37.724	17.239
ΚΥΚΛΑΔΩΝ	37.326	25.074	12.252
ΛΑΚΩΝΙΑΣ	31.640	24.316	7.324
ΛΑΡΙΣΗΣ	113.856	75.785	38.071
ΛΑΣΙΘΙΟΥ	31.980	21.378	10.602
ΛΕΣΒΟΥ	40.845	28.095	12.750
ΛΕΥΚΑΔΑΣ	9.544	6.573	2.971
ΜΑΓΝΗΣΙΑΣ	89.074	55.395	33.679
ΜΕΣΣΗΝΙΑΣ	64.661	44.062	20.599
ΞΑΝΘΗΣ	36.406	24.214	12.192
ΠΕΛΛΗΣ	51.613	38.210	13.403
ΠΙΕΡΙΑΣ	45.386	32.135	13.251

ΠΡΕΒΕΖΗΣ	27.405	18.794	8.611
ΡΕΘΥΜΝΗΣ	28.366	18.786	9.580
ΡΟΔΟΠΗΣ	38.273	28.035	10.238
ΣΑΜΟΥ	16.383	11.426	4.957
ΣΕΡΡΩΝ	74.789	54.245	20.544
ΤΡΙΚΑΛΩΝ	58.850	40.665	18.185
ΦΘΙΩΤΙΔΑΣ	67.439	44.887	22.552
ΦΛΩΡΙΝΑΣ	18.484	12.929	5.555
ΦΩΚΙΔΑΣ	15.967	10.571	5.396
ΧΑΛΚΙΔΙΚΗΣ	34.759	23.874	10.885
ΧΑΝΙΩΝ	57.570	36.123	21.447
ΧΙΟΥ	21.179	14.317	6.862
Χωρίς Τιμές*	10.926	6.118	4.808
ΣΥΝΟΛΟ	4.497.811	2.854.336	1.643.475

**Για τις συντάξεις αυτές δεν ήταν συμπληρωμένο το πεδίο του ταχυδρομικού κώδικα*

Γ. Κατανομή συντάξεων ανά υπηκοότητα

	Υπηκοότητα	Πλήθος Συντάξεων
1	ΑΓΙΑ ΕΛΕΝΗ	3
2	ΑΖΕΡΜΠΑΙΤΖΑΝ	10
3	ΑΙΓΥΠΤΟΣ	353
4	ΑΙΘΙΟΠΙΑ	27
5	ΑΛΒΑΝΙΑ	5.130
6	ΑΛΛΗ ΧΩΡΑ	85
7	ΑΝΔΟΡΑ	2
8	ΑΡΓΕΝΤΙΝΗ	10
9	ΑΡΜΕΝΙΑ	170
10	ΑΥΣΤΡΑΛΙΑ	433
11	ΑΥΣΤΡΙΑ	71
12	ΑΦΓΑΝΙΣΤΑΝ	2
13	ΒΕΛΓΙΟ	66
14	ΒΕΝΕΖΟΥΕΛΑ	1
15	ΒΙΕΤΝΑΜ	4
16	ΒΟΛΙΒΙΑ	2
17	ΒΟΣΝΙΑ ΚΑΙ ΕΡΖΕΓΟΒΙΝΗ	5
18	ΒΟΥΛΓΑΡΙΑ	4.552
19	ΒΡΑΖΙΛΙΑ	28
20	ΓΑΛΛΙΑ	236
21	ΓΕΡΜΑΝΙΑ	585
22	ΓΕΩΡΓΙΑ	360
23	ΓΙΟΥΓΚΟΣΛΑΒΙΑ	39
24	ΓΚΑΜΠΙΑ	2
25	ΓΚΑΝΑ	10
26	ΓΚΟΥΑΜ	1
27	ΔΑΝΙΑ	28
28	ΔΟΜΗΝΙΚΑΝΙΚΗ ΔΗΜΟΚΡΑΤΙΑ	9
29	ΕΛΒΕΤΙΑ	40
30	ΕΛΛΑΔΑ	4.478.596
31	ΕΡΥΘΡΑΙΑ	2
32	ΕΣΘΟΝΙΑ	2
33	ΖΑΜΠΙΑ	1
34	ΖΙΜΠΑΜΠΟΥΕ	1
35	ΗΝΩΜ.ΒΑΣΙΛΕΙΟ-ΜΕΓ.ΒΡΕΤΤΑΝΙΑ	546
36	ΗΠΑ	271
37	ΙΑΠΩΝΙΑ	7
38	ΙΝΔΙΑ	68
39	ΙΝΔΟΝΗΣΙΑ	6

	Υπερηκοότητα	Πλήθος Συντάξεων
40	ΙΟΡΔΑΝΙΑ	7
41	ΙΡΑΚ	11
42	ΙΡΑΝ	8
43	ΙΡΛΑΝΔΙΑ	12
44	ΙΣΛΑΝΔΙΑ	1
45	ΙΣΠΑΝΙΑ	47
46	ΙΣΡΑΗΛ	7
47	ΙΤΑΛΙΑ	337
48	ΚΑΖΑΚΧΣΤΑΝ	52
49	ΚΑΝΑΔΑΣ	287
50	ΚΕΝΥΑ	1
51	ΚΙΝΑ	3
52	ΚΟΛΟΜΒΙΑ	5
53	ΚΟΝΓΚΟ ΔΗΜΟΚΡΑΤΙΑ ΤΟΥ (BRAZZAVILLE)	4
54	ΚΟΣΤΑ ΡΙΚΑ	13
55	ΚΟΥΒΑ	3
56	ΚΟΥΒΕΙΤ	2
57	ΚΡΟΑΤΙΑ	9
58	ΚΥΠΡΟΣ	1.089
59	ΛΕΤΟΝΙΑ	2
60	ΛΕΥΚΟΡΩΣΙΑ	17
61	ΛΙΒΑΝΟΣ	29
62	ΛΙΒΥΗ	3
63	ΛΙΘΟΥΑΝΙΑ	9
64	ΛΟΥΞΕΜΒΟΥΡΓΟ	2
65	ΜΑΛΤΑ	2
66	ΜΑΡΟΚΟ	12
67	ΜΕΞΙΚΟ	3
68	ΜΟΛΔΑΒΙΑ	135
69	ΜΠΑΝΓΚΛΑΝΤΕΣ	15
70	ΜΠΟΥΡΟΥΝΤΙ	1
71	ΜΠΟΥΤΑΝ	1
72	ΝΕΑ ΓΟΥΙΝΕΑ	2
73	ΝΕΑ ΖΗΛΑΝΔΙΑ	5
74	ΝΙΓΗΡΙΑ	20
75	ΝΙΚΑΡΑΓΟΥΑ	1
76	ΝΟΡΒΗΓΙΑ	10
77	ΝΟΤΙΑ ΚΟΡΕΑ	4
78	ΝΟΤΙΟΣ ΑΦΡΙΚΗ	17
79	ΟΛΛΑΝΔΙΑ	108
80	ΟΥΓΓΑΡΙΑ	20
81	ΟΥΓΚΑΝΤΑ	6

	Υπηκοότητα	Πλήθος Συντάξεων
82	ΟΥΖΜΠΕΚΙΣΤΑΝ	34
83	ΟΥΚΡΑΝΙΑ	387
84	ΟΥΡΟΥΓΟΥΑΗ	2
85	ΠΑΚΙΣΤΑΝ	231
86	ΠΑΛΑΙΣΤΙΝΗ	2
87	ΠΑΝΑΜΑΣ	3
88	ΠΑΡΑΓΟΥΑΗ	2
89	ΠΕΡΟΥ	4
90	ΠΟΛΩΝΙΑ	424
91	ΠΟΡΤΟΓΑΛΙΑ	12
92	ΠΡΑΣΙΝΟ ΑΚΡΩΤΗΡΙΟ	3
93	ΡΟΥΜΑΝΙΑ	470
94	ΡΩΣΙΑ	549
95	ΣΑΝ ΜΑΡΙΝΟ	3
96	ΣΕΡΒΙΑ	18
97	ΣΕΥΧΕΛΛΕΣ	7
98	ΣΙΕΡΑ ΛΕΟΝΕ	1
99	ΣΙΝΓΚΑΠΟΥΡΗ	2
100	ΣΛΟΒΑΚΙΑ	5
101	ΣΛΟΒΕΝΙΑ	3
102	ΣΟΥΔΑΝ	10
103	ΣΟΥΗΔΙΑ	59
104	ΣΡΙ ΛΑΝΚΑ	26
105	ΣΥΡΙΑ	40
106	ΤΑΙΒΑΝ	3
107	ΤΑΝΖΑΝΙΑ	2
108	ΤΑΥΛΑΝΔΗ	2
109	ΤΟΥΡΚΙΑ	1.024
110	ΤΣΕΧΙΑ	34
111	ΤΥΝΗΣΙΑ	5
112	ΥΕΜΕΝΗ	1
113	ΦΙΛΙΠΠΙΝΕΣ	310
114	ΦΙΝΛΑΝΔΙΑ	22
115	ΦΥΡΟΜ	16
116	ΧΙΛΗ	7
117	ΧΟΝΓΚ ΚΟΝΓΚ	2
	ΣΥΝΟΛΟ	4.497.811