

ΥΠΟΥΡΓΕΙΟ ΧΩΡ/ΞΙΑΣ ΟΙΚΙΣΜΟΥ & ΠΕΡ/ΝΤΟΣ  
ΔΙΕΥΘΥΝΣΗ ΧΑΡΤΟΓΡΑΦΗΣΕΩΝ

ΕΧΙΝΑΔΕΣ

ΕΘΝΙΚΟ ΤΥΠΟΓΡΑΦΕΙΟ  
Για τεχνικούς λόγους στο σχεδιάγραμμα  
έγινε σμίκρυνση κατά ποσοστό 40%

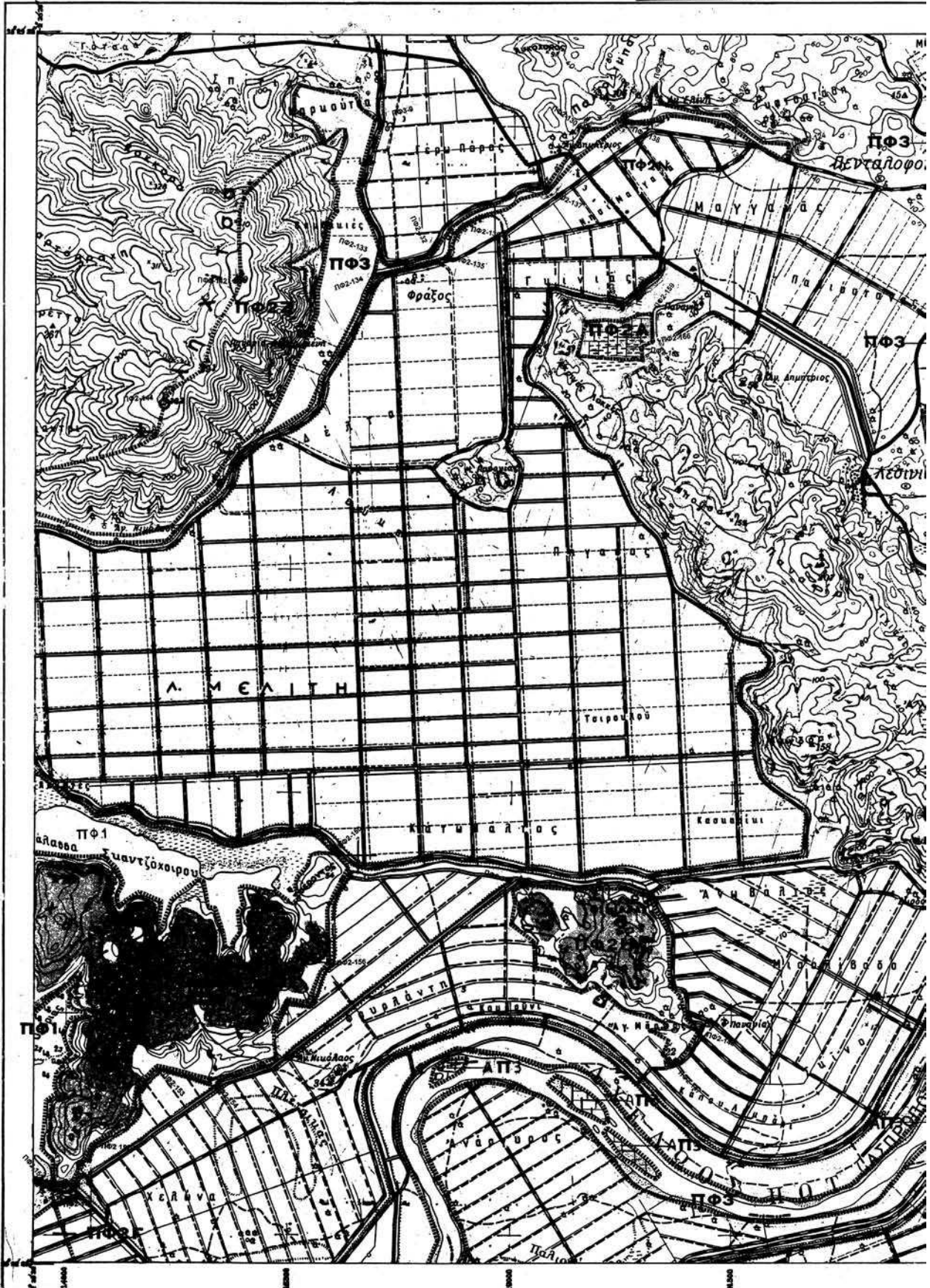

ΦΥΛΛΟ 2

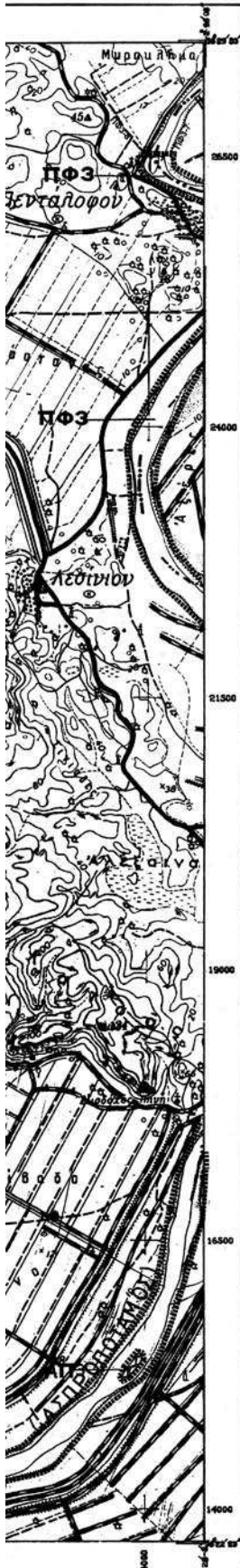

Διανομή Πινακίδων

1	2	3	4	5
6	7	8	9	10

ΥΠΟΜΝΗΜΑ

----- ΟΡΙΟ ΖΩΝΗΣ ΔΙΑΧΕΙΡΙΣΤΙΚΩΝ ΜΕΤΡΩΝ

- - - - - ΟΡΙΟ ΥΠΟΖΩΝΗΣ ΔΙΑΧΕΙΡΙΣΤΙΚΩΝ ΜΕΤΡΩΝ

ΑΠ ΖΩΝΗ ΑΠΟΛΥΤΗΣ ΠΡΟΣΤΑΣΙΑΣ ΦΥΣΗΣ

ΠΦ1 ΖΩΝΗ ΠΡΟΣΤΑΣΙΑΣ ΦΥΣΗΣ (Α/Θ + Υδροτοκική)

ΠΦ2 ΖΩΝΗ ΠΡΟΣΤΑΣΙΑΣ ΦΥΣΗΣ (Χερσαίες εκτάσεις)

ΠΦ3 ΖΩΝΗ ΠΡΟΣΤΑΣΙΑΣ ΦΥΣΗΣ (Ποταμια και παραποταμια εκτάση)

ΠΦ4 ΖΩΝΗ ΠΡΟΣΤΑΣΙΑΣ ΦΥΣΗΣ (Νησιωτική εκτάση)

ΠΦ2 ΥΠΟΖΩΝΗΣ ΤΗΣ ΠΦ2  
Α,Β...Ν



ΠΕΡΙΟΧΕΣ ΑΠΑΓΟΡΕΥΣΗΣ ΚΥΝΗΓΙΟΥ

ΠΠ ΠΕΡΙΦΕΡΕΙΑΚΗ ΠΕΡΙΟΧΗ

+ Α, ... Ω' Σημεία οριοθέτησης περιοχών απαγορεύσεως κυνηγιού

- ο ΑΠ1-1... Σημείο οριοθέτησης ζώνης ΑΠ1
- ο ΑΠ2-1... Σημείο οριοθέτησης ζώνης ΑΠ2
- ο ΑΠ3-1... Σημείο οριοθέτησης ζώνης ΑΠ3
- ο ΑΠ4-1... Σημείο οριοθέτησης ζώνης ΑΠ4
- ο ΠΦ1-1... Σημείο οριοθέτησης ζώνης ΠΦ1
- ο ΠΦ2-1... Σημείο οριοθέτησης ζώνης ΠΦ2
- ο ΠΦ3-1... Σημείο οριοθέτησης ζώνης ΠΦ3
- ο ΠΦ4-1... Σημείο οριοθέτησης ζώνης ΠΦ4
- ο ΠΠ3-1... Σημείο οριοθέτησης περιοχής ΠΠ3
- ο ΠΠ4-1... Σημείο οριοθέτησης περιοχής ΠΠ4
- ο ΠΠ5-1... Σημείο οριοθέτησης περιοχής ΠΠ5
- ο ΠΠ6-1... Σημείο οριοθέτησης περιοχής ΠΠ6
- ο ΠΠ7-1... Σημείο οριοθέτησης περιοχής ΠΠ7

ΥΠΟΜΝΗΜΑ  
ΠΕΡΙΒΑΛΛΟΝΤΟΣ ΧΩΡΟΤΑΞΙΑΣ & ΔΙΑΧΕΙΡΙΣΗΣ  
Ε.Π.Α.Κ. Π. 22306/06  
"Χαρακτηρισμό των διαμορφωμένων, ισόβαθμων ποταμικών περιοχών του νοτιού τμήματος του Ν. Πηλοπονήσιας και του υποκείμενου εδάφους της β. διαμ. Σκινιάδων του Ν. Κεφαλληνίας ως Εθνικό Παρκο 1/4 του συνολικού εδάφους Παρκο Πηλοπονήσιας Ηκωπογγίου Πηλοπονήσιας και ειδικά ποταμικών διαμορφώσεων και εθνικά για υψών Ε.Π.Α.Κ. Δελφίνων Αθήνα 26 Μαΐου 2006  
ο δ/ντης  
Α. Γιαννάκης



ΕΛΛΗΝΙΚΗ ΔΗΜΟΚΡΑΤΙΑ  
ΥΠΟΥΡΓΕΙΟ ΠΕΡΙΒΑΛΛΟΝΤΟΣ, ΧΩΡΟΤΑΞΙΑΣ ΚΑΙ ΔΗΜΟΣΙΩΝ ΕΡΓΩΝ  
ΔΙΕΥΘΥΝΣΗ ΠΕΡΙΒΑΛΛΟΝΤΙΚΟΥ ΣΧΕΔΙΑΣΜΟΥ  
ΤΜΗΜΑ ΔΙΑΧΕΙΡΙΣΗΣ ΦΥΣΙΚΟΥ ΠΕΡΙΒΑΛΛΟΝΤΟΣ  
Υ.Π.Ε.Χ.Ω.Δ.Ε.

---

**ΕΘΝΙΚΟ ΠΑΡΚΟ ΝΟΜΩΝ  
ΑΙΤΩΛΟΑΚΑΡΝΑΝΙΑΣ ΚΑΙ ΚΕΦΑΛΛΗΝΙΑΣ  
(Ε.Π.Α.Κ.)**

*Αρ. Φ.Δ.Υ. 83/06  
62.66*

---

<p>Τίτλος χαρτη:</p> <p><b>Οριοθέτηση Ζωνών</b></p>	<p>Αριθ. Σχεδίου <b>2</b></p>
	<p>Κλίμακα <b>1:25.000</b></p>



ΥΠΟΥΡΓΕΙΟ ΧΡΩΜΑΤΙΣΜΟΥ ΚΑΙ ΠΡΟΣΤΑΣΙΑΣ  
ΔΙΕΥΘΥΝΣΗ ΑΡΧΙΤΕΚΤΟΝΙΚΩΝ ΜΕΤΡΩΝ

ΜΕΣΟΛΟΓΓΙΟΝ

ΕΘΝΙΚΟ ΤΥΠΟΓΡΑΦΕΙΟ  
Για τους σκοπούς της επιδείξεως  
επικυρίων των κατασκευών  
κατά το άρθρο 55

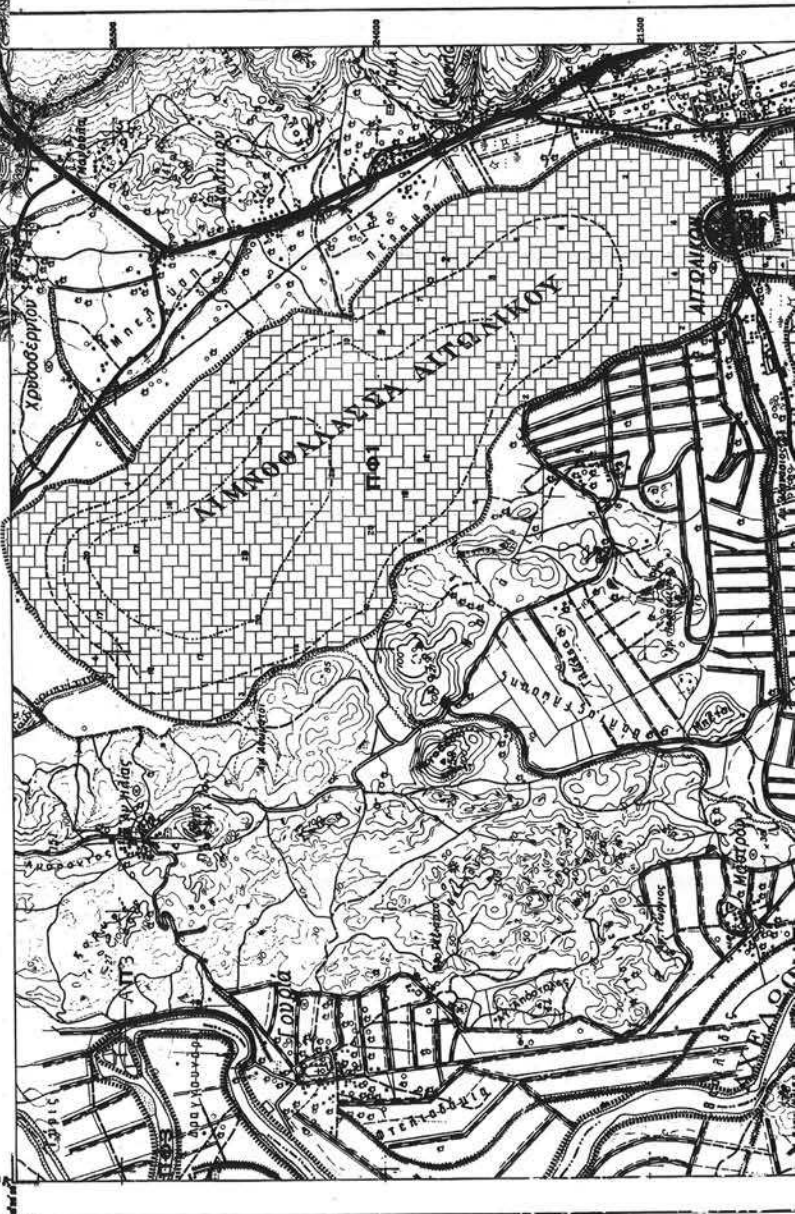

Διαστημ. Πιννακίδων

1	2	3	4	5
6	7	8	9	10

ΥΠΟΜΝΗΜΑ

- — — — — ΟΡΙΟ ΖΩΝΗΣ ΔΙΑΚΕΝΤΡΙΚΩΝ ΜΕΤΡΩΝ
- - - - - ΟΡΙΟ ΥΠΟΖΩΝΗΣ ΔΙΑΚΕΝΤΡΙΚΩΝ ΜΕΤΡΩΝ
- — — — — ΟΡΙΟ ΥΠΟΖΩΝΗΣ ΑΝΑΦΟΡΑΣ ΕΠΙΣΤΡΟΦΗΣ
- ΑΠ ΖΩΝΗ ΑΠΟΛΥΤΗΣ ΠΡΟΣΤΑΣΙΑΣ ΦΥΣΗΣ
- ΠΒ1 ΖΩΝΗ ΠΡΟΣΤΑΣΙΑΣ ΦΥΣΗΣ (ΑΒ - Υπερπυκνω)
- ΠΒ2 ΖΩΝΗ ΠΡΟΣΤΑΣΙΑΣ ΦΥΣΗΣ (Χρήσιμη εκτάσεις)
- ΠΒ3 ΖΩΝΗ ΠΡΟΣΤΑΣΙΑΣ ΦΥΣΗΣ (Πολιτικά και παραπομπικά εκτάσεις)
- ΠΒ4 ΖΩΝΗ ΠΡΟΣΤΑΣΙΑΣ ΦΥΣΗΣ (Νεωροική εκτάσεις)
- ΠΒ5 ΖΩΝΗ ΠΡΟΣΤΑΣΙΑΣ ΦΥΣΗΣ (Πολιτικά και παραπομπικά εκτάσεις)
- Α.Β.Μ. ΥΠΟΖΩΝΗΣ ΤΗΣ ΠΒ2
- ΠΠ ΠΕΡΙΦΕΡΕΙΑΚΗ ΠΕΡΙΧΩΡΗ

ΠΕΡΙΧΩΡΗ ΑΠΟΛΥΤΗΣ ΚΥΝΗΓΙΟΥ

- Α.Β.Μ. Τμήμα οριζοτινών, πτωχικών και περιφερειακών κυνηγιών
- ΑΒ1... Τμήμα οριζοτινών, κυνήγι, ΑΠ
- ΑΒ2... Τμήμα οριζοτινών, κυνήγι, ΑΠ
- ΑΒ3... Τμήμα οριζοτινών, κυνήγι, ΑΠ
- ΑΒ4... Τμήμα οριζοτινών, κυνήγι, ΑΠ
- ΠΒ1-1... Τμήμα οριζοτινών, κυνήγι, ΠΒ2
- ΠΒ2-1... Τμήμα οριζοτινών, κυνήγι, ΠΒ2
- ΠΒ3-1... Τμήμα οριζοτινών, κυνήγι, ΠΒ2
- ΠΒ4-1... Τμήμα οριζοτινών, κυνήγι, ΠΒ2
- ΠΒ5-1... Τμήμα οριζοτινών, κυνήγι, ΠΒ2
- ΠΠ1... Τμήμα οριζοτινών, κυνήγι, ΠΠ
- ΠΠ2... Τμήμα οριζοτινών, κυνήγι, ΠΠ
- ΠΠ3... Τμήμα οριζοτινών, κυνήγι, ΠΠ
- ΠΠ4... Τμήμα οριζοτινών, κυνήγι, ΠΠ
- ΠΠ5... Τμήμα οριζοτινών, κυνήγι, ΠΠ
- ΠΠ6... Τμήμα οριζοτινών, κυνήγι, ΠΠ
- ΠΠ7... Τμήμα οριζοτινών, κυνήγι, ΠΠ
- ΠΠ8... Τμήμα οριζοτινών, κυνήγι, ΠΠ
- ΠΠ9... Τμήμα οριζοτινών, κυνήγι, ΠΠ
- ΠΠ10... Τμήμα οριζοτινών, κυνήγι, ΠΠ

**ΤΥΠΟΓΡΑΦΕΙΟ**  
**ΚΑΤΑΡΤΙΣΜΕΝΟΙ ΧΩΡΟΔΙΟΤΑΞΙΟΤΕΣ & ΑΡΧΙΤΕΚΤΟΝΙΚΟΙ**  
ΠΡΟΣΩΠΙΚΟ ΤΗΣ ΥΠ. Μ.Ε.Κ. (ΥΠΟΥΡΓΕΙΟ ΧΡΩΜΑΤΙΣΜΟΥ ΚΑΙ ΠΡΟΣΤΑΣΙΑΣ ΔΙΑΚΕΝΤΡΙΚΩΝ ΜΕΤΡΩΝ)

ΥΠΟΥΡΧΟΣ: ΚΑΘ. Γ. ΣΑΔΩΠΙΔΗΣ  
ΥΠΟΥΡΓΟΣ: ΚΑΘ. ΧΑΡ. ΚΑΡΑΥΑΝΟΣ  
ΑΝΤΙΥΠΟΥΡΓΟΣ: ΚΑΘ. Ν. ΠΑΥΛΙΔΗΣ  
ΑΝΤΙΥΠΟΥΡΓΟΣ: ΚΑΘ. Α. ΚΑΡΑΧΑΧΙΑΣ  
ΑΝΤΙΥΠΟΥΡΓΟΣ: ΚΑΘ. Α. ΚΑΡΑΧΑΧΙΑΣ  
ΑΝΤΙΥΠΟΥΡΓΟΣ: ΚΑΘ. Α. ΚΑΡΑΧΑΧΙΑΣ  
ΑΝΤΙΥΠΟΥΡΓΟΣ: ΚΑΘ. Α. ΚΑΡΑΧΑΧΙΑΣ

ΥΠΟΥΡΓΟΣ: ΚΑΘ. ΧΑΡ. ΚΑΡΑΥΑΝΟΣ  
ΥΠΟΥΡΓΟΣ: ΚΑΘ. ΧΑΡ. ΚΑΡΑΥΑΝΟΣ  
ΥΠΟΥΡΓΟΣ: ΚΑΘ. ΧΑΡ. ΚΑΡΑΥΑΝΟΣ  
ΥΠΟΥΡΓΟΣ: ΚΑΘ. ΧΑΡ. ΚΑΡΑΥΑΝΟΣ

Αθήνα, 26 Μαΐου 2006  
Ο. Α. ΛΟΥΚΙΩΝ

Αρ. Φωτ. 83/06  
στ. 11

Αρ. Φακ. 83/06  
04/04/11  
Ε.Υ.Π.Π.

19/04/2011  
26 Απριλίου 2011  
04/04/11  
Ε.Υ.Π.Π.



ΕΛΛΗΝΙΚΗ ΔΗΜΟΚΡΑΤΙΑ  
ΥΠΟΥΡΓΕΙΟ ΠΕΡΙΒΑΛΛΟΝΤΟΣ, ΧΩΡΟΤΑΞΙΑΣ ΚΑΙ ΔΙΑΜΟΣΙΩΝ ΕΡΓΩΝ  
ΔΙΕΥΘΥΝΣΗ ΠΕΡΙΒΑΛΛΟΝΤΙΚΟΥ ΣΧΕΔΙΑΣΜΟΥ  
ΤΜΗΜΑ ΔΙΑΧΕΙΡΙΣΗΣ ΦΥΣΙΚΟΥ ΠΕΡΙΒΑΛΛΟΝΤΟΣ  
Υ.Π.Ε.ΧΩ.Δ.Ε.

**ΕΘΝΙΚΟ ΠΑΡΚΟ ΝΟΜΩΝ  
ΑΙΤΩΛΟΑΚΑΡΝΑΝΙΑΣ ΚΑΙ ΚΕΦΑΛΛΗΝΙΑΣ  
(Ε.Π.Α.Κ.)**

Τίτλος Χάρτη:

Οριοθέτηση Ζωνών

Αριθ. Σχεδίου  
3

Κλίμακα  
1:25.000

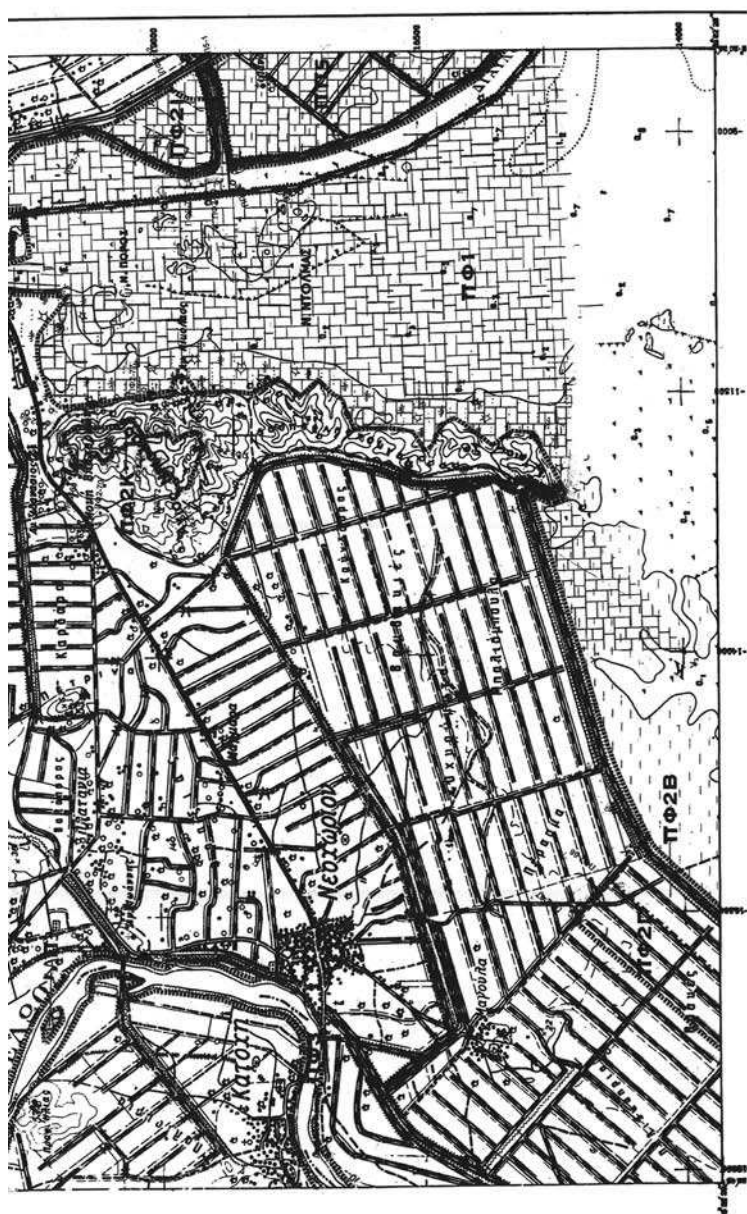

ΥΠΟΥΡΓΕΙΟ ΧΩΡ/ΞΙΑΣ ΟΙΚΙΣΜΟΥ & ΠΕΡ/ΝΤΟΣ  
ΔΙΕΥΘΥΝΣΗ ΧΑΡΤΟΓΡΑΦΗΣΕΩΝ

ΜΕΣΟΛΟΓΓΙΟΝ

ΕΘΝΙΚΟ ΤΥΠΟΓΡΑΦΕΙΟ  
Για τεχνικούς λόγους στο σχεδιάγραμμα  
έγινε σμίκρυνση κατά ποσοστό 40%

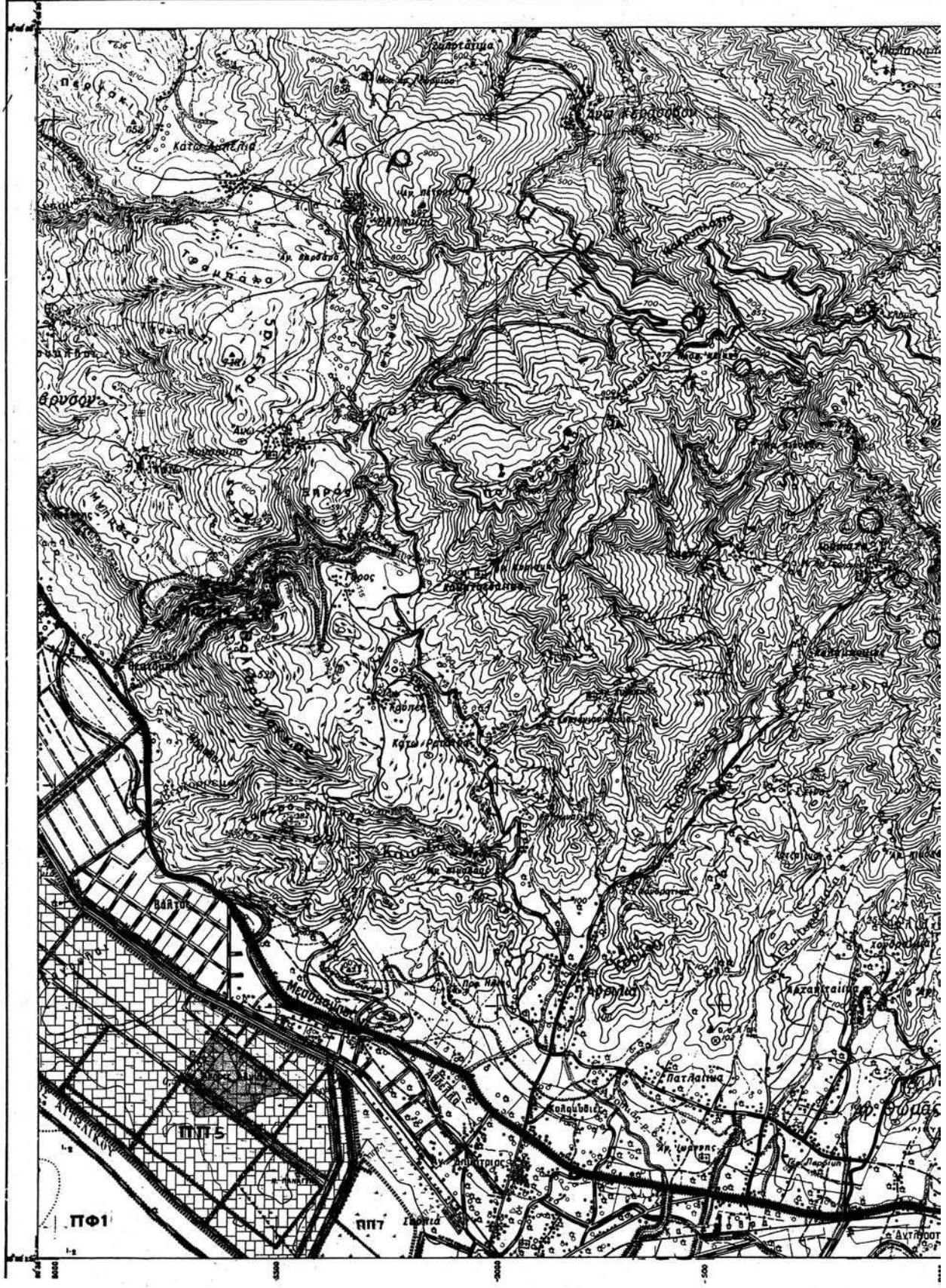

ΦΥΛΛΟ 2

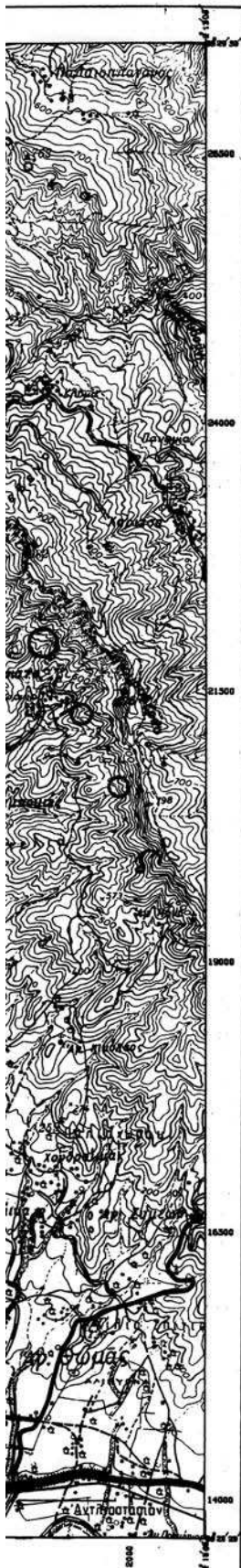

Διανομή Πινακίδων

1	2	3	4	5
6	7	8	9	10

ΥΠΟΜΝΗΜΑ

----- ΟΡΙΟ ΖΩΝΗΣ ΔΙΑΧΕΙΡΙΣΤΙΚΩΝ ΜΕΤΡΩΝ

- · - · - ΟΡΙΟ ΥΠΟΖΩΝΗΣ ΔΙΑΧΕΙΡΙΣΤΙΚΩΝ ΜΕΤΡΩΝ

ΑΠ ΖΩΝΗ ΑΠΟΛΥΤΗΣ ΠΡΟΣΤΑΣΙΑΣ ΦΥΣΗΣ

ΠΦ1 ΖΩΝΗ ΠΡΟΣΤΑΣΙΑΣ ΦΥΣΗΣ (Α/Θ + Υδροτοτική)

ΠΦ2 ΖΩΝΗ ΠΡΟΣΤΑΣΙΑΣ ΦΥΣΗΣ (Χερσαίες εκτάσεις)

ΠΦ3 ΖΩΝΗ ΠΡΟΣΤΑΣΙΑΣ ΦΥΣΗΣ (Ποταμια και γ' εκτάση)

ΠΦ4 ΖΩΝΗ ΠΡΟΣΤΑΣΙΑΣ ΦΥΣΗΣ (Νησιωτική εκτάση)

ΠΦ2  
Α,Β,...,Ν ΥΠΟΖΩΝΕΣ ΤΗΣ ΠΦ2



ΠΕΡΙΟΧΕΣ ΑΠΑΓΟΡΕΥΣΗΣ ΚΥΝΗΓΙΟΥ

ΠΠ ΠΕΡΙΦΕΡΕΙΑΚΗ ΠΕΡΙΟΧΗ

+ Α, ... Ω' Σημεία οριοθέτησης περιοχών απαγόρευσης κυνηγιού

- ΑΠ1-1... Σημείο οριοθέτησης ζώνης ΑΠ1
- ΑΠ2-1... Σημείο οριοθέτησης ζώνης ΑΠ2
- ΑΠ3-1... Σημείο οριοθέτησης ζώνης ΑΠ3
- ΑΠ4-1... Σημείο οριοθέτησης ζώνης ΑΠ4

- ΠΦ1-1... Σημείο οριοθέτησης ζώνης ΠΦ1
- ΠΦ2-1... Σημείο οριοθέτησης ζώνης ΠΦ2
- ΠΦ3-1... Σημείο οριοθέτησης ζώνης ΠΦ3
- ΠΦ4-1... Σημείο οριοθέτησης ζώνης ΠΦ4

- ΠΠ3-1... Σημείο οριοθέτησης περιοχής ΠΠ3
- ΠΠ4-1... Σημείο οριοθέτησης περιοχής ΠΠ4
- ΠΠ5-1... Σημείο οριοθέτησης περιοχής ΠΠ5
- ΠΠ6-1... Σημείο οριοθέτησης περιοχής ΠΠ6
- ΠΠ7-1... Σημείο οριοθέτησης περιοχής ΠΠ7

ΥΠΟΜΝΗΜΑ

ΠΕΡΙΒΑΛΛΟΝΤΙΚΗ ΧΩΡΟΤΑΞΙΑ & ΔΗΜ. ΕΡΓΩΝ  
 ΠΡΟΣΔΕΥΕΙ ΤΗΝ ΥΠ ΑΡΙΘΜ Γ-22306/06  
 ΠΡΟΣΤΑΣΙΑΣ ΤΩΝ ΠΥΡΟΦΑΓΩΣΩΝ ΣΥΝΕΛΙΞΕΩΝ  
 ΣΤΙΣ ΠΕΡΙΟΧΕΣ ΤΩΝ ΝΟΤΙΩΝ ΤΡΟΒΑΤΩΝ ΤΩΝ  
 ΔΙΠΛΩΔΑΚΑΡΝΑΝΙΑΣ ΚΑΙ ΤΩΝ ΥΠΟΧΩΡΩΝ ΕΚΤΑΣΕΩΝ  
 ΜΕΤΑ ΤΩΝ ΙΒ. ΚΑΙ Μ. ΕΣΤΗΔΩΝ ΤΩΝ Ν. ΚΑΙ Α. ΑΡΓΟΛΙΑΣ  
 ΚΑΙ ΕΒΛΙΑΣ ΠΑΡΩΣ ΚΑΙ ΤΩΝ ΑΝΟΤΑΚΑ ΚΕΦΑΛΛ  
 ΚΑΙ ΤΩΝ ΔΙΠΛΩΔΑΚΑΡΝΑΝΙΑΣ ΚΕΦΑΛΛΟΡΓΙΟΥ  
 ΚΑΙ ΤΩΝ ΕΚΤΑΣΕΩΝ ΜΕΤΑ ΤΩΝ ΚΑΙ ΕΚΤΑΣΕΩΝ ΠΟΤΑΜΩΝ  
 ΚΑΙ ΕΣΤΗΔΩΝ ΚΑΙ ΕΣΤΗΔΩΝ ΚΑΙ ΕΣΤΗΔΩΝ  
 ΑΘΗΝΑ 26 ΜΑΪΟΥ 2006  
 Ο Δ/ΥΤΟΣ

Δ. ΓΑΛΛΑΚΟΠΟΥΛΟΣ

ΕΛΛΗΝΙΚΗ ΔΗΜΟΚΡΑΤΙΑ  
 ΥΠΟΥΡΓΕΙΟ ΠΕΡΙΒΑΛΛΟΝΤΟΣ ΧΩΡΟΤΑΞΙΑΣ ΚΑΙ ΔΗΜΟΣΙΩΝ ΕΡΓΩΝ  
 ΔΙΕΥΘΥΝΣΗ ΠΕΡΙΒΑΛΛΟΝΤΙΚΟΥ ΣΧΕΔΙΑΣΜΟΥ  
 ΤΜΗΜΑ ΔΙΑΧΕΙΡΙΣΗΣ ΦΥΣΙΚΟΥ ΠΕΡΙΒΑΛΛΟΝΤΟΣ  
 Υ.ΠΕ.ΧΩ.Δ.Ε.

Αρ. 83/06  
 6x LL

ΕΘΝΙΚΟ ΠΑΡΚΟ ΝΟΜΩΝ  
 ΑΙΤΩΛΟΑΚΑΡΝΑΝΙΑΣ ΚΑΙ ΚΕΦΑΛΛΗΝΙΑΣ  
 (Ε.Π.Α.Ι.Κ.)

Τίτλος χάρτη:

Οριοθέτηση Ζωνών

Αριθ. Σχεδίου  
4

Κλίμακα  
1:25.000

ΥΠΟΥΡΓΕΙΟ ΧΩΡ. ΕΙΔ. ΘΙΚΩ ΜΟΥ & ΠΕΡ/ΝΤΩΣ  
ΔΙΕΥΘΥΝΣΗ ΧΑΡΤΟΓΡΑΦΗΣΕΩΝ

ΕΥΗΝΟΧΩΡΙΟΝ

ΕΘΝΙΚΟ ΤΥΠΟΓΡΑΦΕΙΟ  
Για τεχνικούς λόγους στο σχεδιάγραμμα  
 έγινε σμίκρυνση κατά ποσοστό 40%



ΦΥΛΛΟ 1



Διανομή Πινακίδων

1	2	3	4	5
6	7	8	9	10

ΥΠΟΜΝΗΜΑ

----- ΟΡΙΟ ΖΩΝΗΣ ΔΙΑΧΕΙΡΙΣΤΙΚΩΝ ΜΕΤΡΩΝ

- - - - - ΟΡΙΟ ΥΠΟΖΩΝΗΣ ΔΙΑΧΕΙΡΙΣΤΙΚΩΝ ΜΕΤΡΩΝ

ΑΠ ΖΩΝΗ ΑΠΟΛΥΤΗΣ ΠΡΟΣΤΑΣΙΑΣ ΦΥΣΗΣ

ΠΦ1 ΖΩΝΗ ΠΡΟΣΤΑΣΙΑΣ ΦΥΣΗΣ (Α/Θ + Υδροτομική)

ΠΦ2 ΖΩΝΗ ΠΡΟΣΤΑΣΙΑΣ ΦΥΣΗΣ (Χερσαίες εκτάσεις)

ΠΦ3 ΖΩΝΗ ΠΡΟΣΤΑΣΙΑΣ ΦΥΣΗΣ (Ποτάμια και παραποτάμια εκτάση)

ΠΦ4 ΖΩΝΗ ΠΡΟΣΤΑΣΙΑΣ ΦΥΣΗΣ (Νησιωτική εκτάση)

ΠΦ2  
Α.Β...N



ΠΕΡΙΟΧΕΣ ΑΠΑΙΟΡΕΥΣΗΣ ΚΥΝΗΓΙΟΥ

ΠΠ ΠΕΡΙΦΕΡΕΙΑΚΗ ΠΕΡΙΟΧΗ

+ Α, ..., Ο' Σημεία οριοθέτησης περιοχών απαγορεύσεως κυνηγιού

- ο ΑΠ1-1... Σημείο οριοθέτησης ζώνης ΑΠ1
- ο ΑΠ2-1... Σημείο οριοθέτησης ζώνης ΑΠ2
- ο ΑΠ3-1... Σημείο οριοθέτησης ζώνης ΑΠ3
- ο ΑΠ4-1... Σημείο οριοθέτησης ζώνης ΑΠ4
- ο ΠΦ1-1... Σημείο οριοθέτησης ζώνης ΠΦ1
- ο ΠΦ2-1... Σημείο οριοθέτησης ζώνης ΠΦ2
- ο ΠΦ3-1... Σημείο οριοθέτησης ζώνης ΠΦ3
- ο ΠΦ4-1... Σημείο οριοθέτησης ζώνης ΠΦ4
- ο ΠΠ3-1... Σημείο οριοθέτησης περιοχής ΠΠ3
- ο ΠΠ4-1... Σημείο οριοθέτησης περιοχής ΠΠ4
- ο ΠΠ5-1... Σημείο οριοθέτησης περιοχής ΠΠ5
- ο ΠΠ6-1... Σημείο οριοθέτησης περιοχής ΠΠ6
- ο ΠΠ7-1... Σημείο οριοθέτησης περιοχής ΠΠ7

**ΥΠΟΥΡΓΕΙΟ**  
**ΠΕΡΙΒΑΛΛΟΝΤΟΣ ΧΩΡΟΤΑΞΙΑΣ ΚΑΙ ΔΗΜ. ΕΡΓΩΝ**

ΠΡΟΣΕΛΕΓΜΕΝΗ ΤΗΝ ΥΠ. ΑΡΙΘΜ. Γ. 22306/06...  
 Διαταγή περί οριοθέτησης των Πάρκων στα όρια της Ελλάδας, σύμφωνα με το άρθρο 17, παρ. 1 της Ν. 22306/06.  
 Αποφασίζονται οι παρακάτω ζώνες προστασίας και οι περιοχές απαγορεύσεως κυνηγιού των Πάρκων στα όρια της Ελλάδας, σύμφωνα με το άρθρο 17, παρ. 1 της Ν. 22306/06.  
 Διεύθυνση Περιβαλλοντικού Σχεδιασμού  
 Τμήμα Διαχείρισης Φυσικού Περιβάλλοντος  
 Αθήνα 26 Μαΐου 2006  
 Ο Δ/ντης

Αρ. Φ.Π. 83/06  
6x.11

Δ. Γιαννακόπουλος

 ΕΛΛΗΝΙΚΗ ΔΗΜΟΚΡΑΤΙΑ ΥΠΟΥΡΓΕΙΟ ΠΕΡΙΒΑΛΛΟΝΤΟΣ ΧΩΡΟΤΑΞΙΑΣ ΚΑΙ ΔΗΜΟΣΙΩΝ ΕΡΓΩΝ ΔΙΕΥΘΥΝΣΗ ΠΕΡΙΒΑΛΛΟΝΤΙΚΟΥ ΣΧΕΔΙΑΣΜΟΥ ΤΜΗΜΑ ΔΙΑΧΕΙΡΙΣΗΣ ΦΥΣΙΚΟΥ ΠΕΡΙΒΑΛΛΟΝΤΟΣ Υ.Π.Ε.Χ.Ω.Δ.Ε.	
<b>ΕΘΝΙΚΟ ΠΑΡΚΟ ΝΟΜΩΝ</b> <b>ΑΙΤΩΛΟΑΚΑΡΝΑΝΙΑΣ ΚΑΙ ΚΕΦΑΛΛΗΝΙΑΣ</b> <b>(Ε.Π.Α.Κ.)</b>	
Τίτλος χαρτί:	Αριθ Σχεδίου 5
<b>Οριοθέτηση Ζωνών</b>	Κλίμακα 1:25.000



ΥΠΟΥΡΓΕΙΟ ΧΩΡΕΙΑΣ ΔΙΚΗΣΜΟΥ & ΠΕΡΙ/ΝΤΟΣ  
ΔΙΕΥΘΥΝΣΗ ΧΑΡΤΟΓΡΑΦΗΣΕΩΝ

ΕΧΙΝΑΔΕΣ

ΕΘΝΙΚΟ ΤΥΠΟΓΡΑΦΕΙΟ  
Για τεχνικούς λόγους στο σχεδιάγραμμα  
έγινε σμίκρυνση κατά ποσοστό 40%

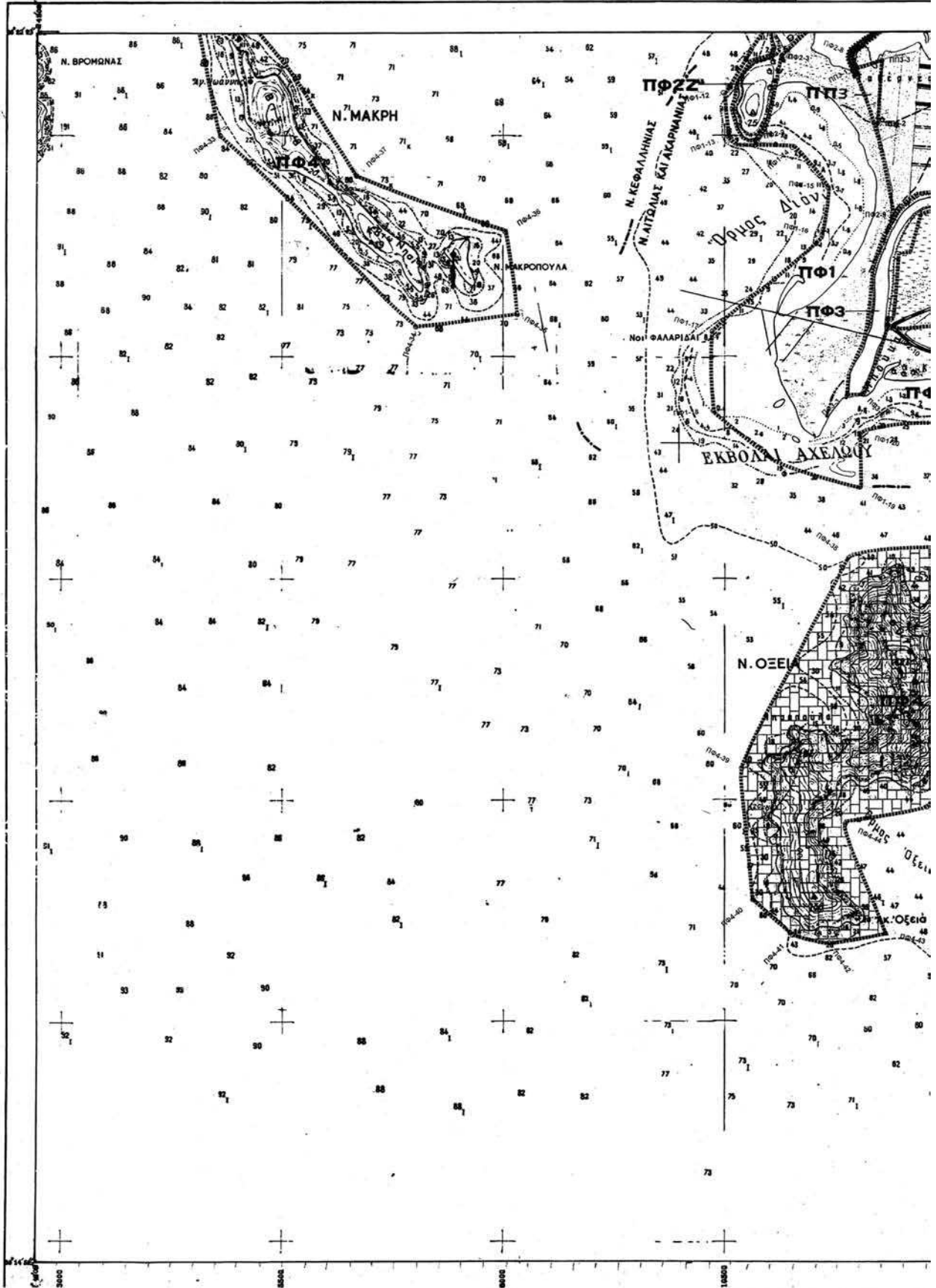

ΦΥΛΛΟ 3

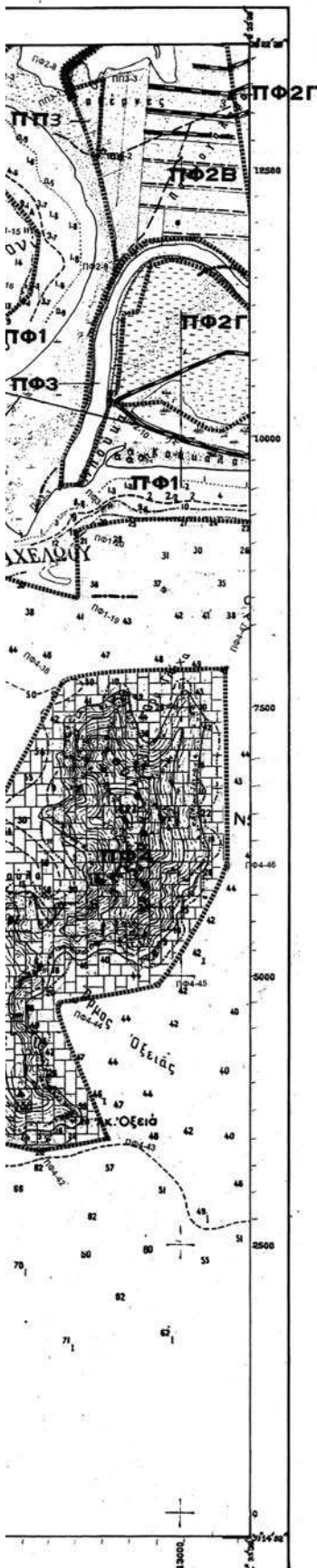

Διανομή Πινακίδων

1	2	3	4	5
6	7	8	9	10

ΥΠΟΜΝΗΜΑ

----- ΟΡΙΟ ΖΩΝΗΣ ΔΙΑΧΕΙΡΙΣΤΙΚΩΝ ΜΕΤΡΩΝ

- - - - - ΟΡΙΟ ΥΠΟΖΩΝΗΣ ΔΙΑΧΕΙΡΙΣΤΙΚΩΝ ΜΕΤΡΩΝ

ΑΠ

ΖΩΝΗ ΑΠΟΛΥΤΗΣ ΠΡΟΣΤΑΣΙΑΣ ΦΥΣΗΣ

ΠΦ1

ΖΩΝΗ ΠΡΟΣΤΑΣΙΑΣ ΦΥΣΗΣ (ΛΘ + Υδροτομική)

ΠΦ2

ΖΩΝΗ ΠΡΟΣΤΑΣΙΑΣ ΦΥΣΗΣ (Χερσαίες εκτάσεις)

ΠΦ3

ΖΩΝΗ ΠΡΟΣΤΑΣΙΑΣ ΦΥΣΗΣ (Ποταμία και παραποταμία/εκτάση)

ΠΦ4

ΖΩΝΗ ΠΡΟΣΤΑΣΙΑΣ ΦΥΣΗΣ (Νησιωτική εκτάση)

ΠΦ2

ΥΠΟΖΩΝΗΣ ΤΗΣ ΠΦ2



ΠΕΡΙΟΧΕΣ ΑΠΑΓΟΡΕΥΣΗΣ ΚΥΝΗΓΙΟΥ

ΠΠ

ΠΕΡΙΦΕΡΕΙΑΚΗ ΠΕΡΙΟΧΗ

+ Α, ..., Ω' Σημεία οριοθέτησης περιοχών απαγόρευσης κυνήγιου

- ο ΑΠ1-1... Σημείο οριοθέτησης ζώνης ΑΠ1
- ο ΑΠ2-1... Σημείο οριοθέτησης ζώνης ΑΠ2
- ο ΑΠ3-1... Σημείο οριοθέτησης ζώνης ΑΠ3
- ο ΑΠ4-1... Σημείο οριοθέτησης ζώνης ΑΠ4
- ο ΠΦ1-1... Σημείο οριοθέτησης ζώνης ΠΦ1
- ο ΠΦ2-1... Σημείο οριοθέτησης ζώνης ΠΦ2
- ο ΠΦ3-1... Σημείο οριοθέτησης ζώνης ΠΦ3
- ο ΠΦ4-1... Σημείο οριοθέτησης ζώνης ΠΦ4
- ο ΠΠ3-1... Σημείο οριοθέτησης περιοχής ΠΠ3
- ο ΠΠ4-1... Σημείο οριοθέτησης περιοχής ΠΠ4
- ο ΠΠ5-1... Σημείο οριοθέτησης περιοχής ΠΠ5
- ο ΠΠ6-1... Σημείο οριοθέτησης περιοχής ΠΠ6
- ο ΠΠ7-1... Σημείο οριοθέτησης περιοχής ΠΠ7

ΥΠΟΥΡΓΕΙΟ

**ΠΕΡΙΒΑΛΛΟΝΤΟΣ ΧΩΡΟΤΑΞΙΑΣ & ΔΗΜ. ΕΡΓΩΝ**  
 ΣΥΝΟΛΕΥΣΗ ΤΗΝ ΥΠ ΑΡΙΘΜ 1/2306/06 ΑΠΟΦΑΣΗ  
 ΠΕΡΙ ΧΑΡΑΚΤΗΡΙΩΣ ΤΩΝ ΠΕΡΙΒΑΛΛΟΝΤΩΝ, ΧΕΡΣΑΙΩΝ, ΠΟΤΑΜΙΩΝ  
 ΠΕΡΙΟΧΩΝ ΤΩΝ ΠΟΤΑΜΩΝ ΠΛΗΜΑΤΟΣ ΤΩΝ Ν. ΑΙΩΛΩΚΑΡΝΑΝΙΑΣ ΚΑΙ  
 ΤΩΝ ΠΕΡΙΟΧΩΝ ΑΔΙΟΥΡΩΤΟΥ ΣΤΩ Β. ΚΑΙ Ν. ΕΠΙΜΕΡΙΩΝ ΤΩΝ ΝΗΣΩΝ  
 ΚΕΦΑΛΛΗΝΙΑΣ ΩΣ ΕΘΝΙΚΟ ΠΑΡΚΟ ΜΕ ΤΗΝ ΟΝΟΜΑΣΙΑ ΕΘΝΙΚΟ ΠΑΡΚΟ  
 ΠΕΡΙΒΑΛΛΟΝΤΟΣ ΧΩΡΟΤΑΞΙΑΣ ΑΙΩΛΩΚΑΡΝΑΝΙΑΣ ΚΑΙ ΚΕΦΑΛΛΗΝΙΑΣ  
 ΑΘΗΝΑ 26 Μαΐου 2006  
 ΔΙΝΩ  
 Γ. Στεφανοκλάδου



ΕΛΛΗΝΙΚΗ ΔΗΜΟΚΡΑΤΙΑ  
 ΥΠΟΥΡΓΕΙΟ ΠΕΡΙΒΑΛΛΟΝΤΟΣ ΧΩΡΟΤΑΞΙΑΣ ΚΑΙ ΔΗΜΟΣΙΩΝ ΕΡΓΩΝ  
 ΔΙΕΥΘΥΝΣΗ ΠΕΡΙΒΑΛΛΟΝΤΙΚΟΥ ΣΧΕΔΙΑΣΜΟΥ  
 ΤΜΗΜΑ ΔΙΑΧΕΙΡΙΣΗΣ ΦΥΣΙΚΟΥ ΠΕΡΙΒΑΛΛΟΝΤΟΣ  
 Υ.Π.Ε.Χ.Ω.Δ.Ε.

Σκ 4  
 ΑΦ

**ΕΘΝΙΚΟ ΠΑΡΚΟ ΝΟΜΩΝ  
 ΑΙΤΩΛΟΑΚΑΡΝΑΝΙΑΣ ΚΑΙ ΚΕΦΑΛΛΗΝΙΑΣ  
 (Ε.Π.Αι.Κ.)**

Τίτλος χαρτη:		Αριθ. Σχεδίου 6	
Οριοθέτηση Ζωνών		Κλίμακα 1:25.000	

ΥΠΟΥΡΓΕΙΟ ΧΩΡ/ΞΙΑΣ ΟΙΚΙΣΜΟΥ & ΠΕΡ/ΝΤΟΣ  
ΔΙΕΥΘΥΝΣΗ ΧΑΡΤΟΓΡΑΦΗΣΕΩΝ

ΕΧΙΝΑΔΕΣ

ΕΘΝΙΚΟ ΤΥΠΟΓΡΑΦΕΙΟ  
Για τεχνικούς λόγους στο σχεδιάγραμμα  
έγινε σμίκρυνση κατά ποσοστό 40%

92B

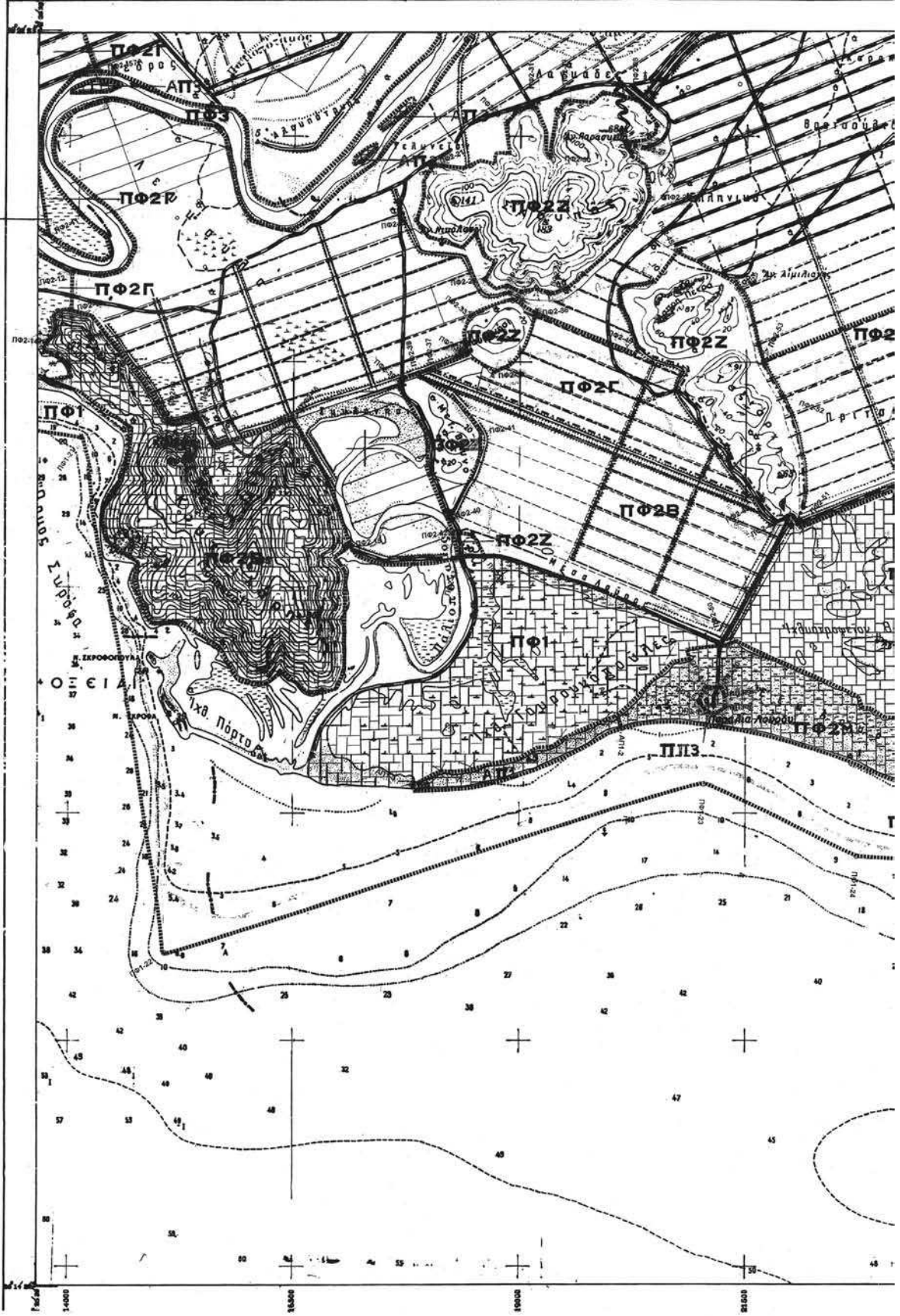

ΦΥΛΛΟ 4

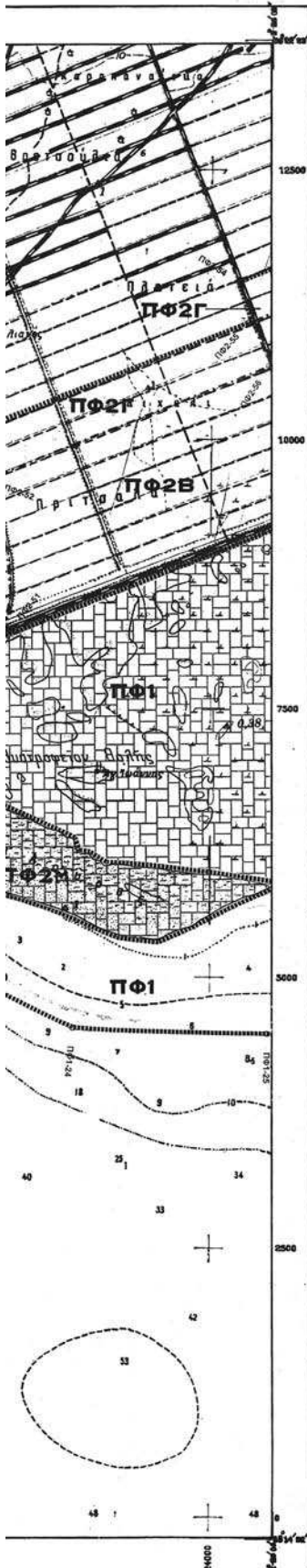

Διανομή Πινακιδίων

1	2	3	4	5
6	7	8	9	10

ΥΠΟΜΝΗΜΑ

————— ΟΡΙΟ ΖΩΝΗΣ ΔΙΑΧΕΙΡΙΣΤΙΚΩΝ ΜΕΤΡΩΝ

- - - - - ΟΡΙΟ ΥΠΟΖΩΝΗΣ ΔΙΑΧΕΙΡΙΣΤΙΚΩΝ ΜΕΤΡΩΝ

- ΑΠ ΖΩΝΗ ΑΠΟΛΥΤΗΣ ΠΡΟΣΤΑΣΙΑΣ ΦΥΣΗΣ
- ΠΦ1 ΖΩΝΗ ΠΡΟΣΤΑΣΙΑΣ ΦΥΣΗΣ (Λ/Θ + Υδροτοπική)
- ΠΦ2 ΖΩΝΗ ΠΡΟΣΤΑΣΙΑΣ ΦΥΣΗΣ (Χερσαίες εκτάσεις)
- ΠΦ3 ΖΩΝΗ ΠΡΟΣΤΑΣΙΑΣ ΦΥΣΗΣ (Ποταμια και παραποταμια έκταση)
- ΠΦ4 ΖΩΝΗ ΠΡΟΣΤΑΣΙΑΣ ΦΥΣΗΣ (Νησιωτική έκταση)
- ΠΦ2 Α,Β...Ν ΥΠΟΖΩΝΕΣ ΤΗΣ ΠΦ2
- ΠΠ ΠΕΡΙΦΕΡΕΙΑΚΗ ΠΕΡΙΟΧΗ

ΠΕΡΙΟΧΕΣ ΑΠΑΓΦΡΕΥΣΗΣ ΚΥΝΗΓΙΟΥ

- + Α...Ω Σημεία οριοθέτησης περιοχών απαγορευμένης κυνηγιού
- ΑΠ1-1... Σημείο οριοθέτησης ζώνης ΑΠ1
- ΑΠ2-1... Σημείο οριοθέτησης ζώνης ΑΠ2
- ΑΠ3-1... Σημείο οριοθέτησης ζώνης ΑΠ3
- ΑΠ4-1... Σημείο οριοθέτησης ζώνης ΑΠ4
- ΠΦ1-1... Σημείο οριοθέτησης ζώνης ΠΦ1
- ΠΦ2-1... Σημείο οριοθέτησης ζώνης ΠΦ2
- ΠΦ3-1... Σημείο οριοθέτησης ζώνης ΠΦ3
- ΠΦ4-1... Σημείο οριοθέτησης ζώνης ΠΦ4
- ΠΠ3-1... Σημείο οριοθέτησης περιοχής ΠΠ3
- ΠΠ4-1... Σημείο οριοθέτησης περιοχής ΠΠ4
- ΠΠ5-1... Σημείο οριοθέτησης περιοχής ΠΠ5
- ΠΠ6-1... Σημείο οριοθέτησης περιοχής ΠΠ6
- ΠΠ7-1... Σημείο οριοθέτησης περιοχής ΠΠ7

Αρ.Φακ. 83/06  
α.π.11

**ΥΠΟΥΡΓΕΙΟ**  
**ΠΕΡΙΒΑΛΛΟΝΤΟΣ ΧΩΡΟΤΑΞΙΑΣ & ΔΗΜ. ΕΡΓΩΝ**  
ΣΥΝΟΔΕΥΕΙ ΤΗΝ ΥΠ' ΑΡΙΘΜ. Γ. 22306/06 ΑΠΟΦΑΣΗ  
ΠΕΡΙ ΧΑΡΑΚΤΗΡΙΣΤΙΚΩΝ ΤΩΝ ΖΩΝΟΔΕΙΞΕΩΝ  
ΧΕΡΣΑΙΩΝ, ΠΟΤΑΜΙΑΩΝ, ΠΕΡΙΟΧΩΝ ΤΟΥ ΝΗΣΙΩΤΙΚΟΥ  
ΜΕΤΩΣ ΤΩΝ Ν. ΑΙΤΩΛΟΚΑΡΝΑΝΙΑΣ ΚΑΙ ΤΩΝ ΝΗΣΙΩΤΙΚΩΝ  
ΣΥΜΠΛΗΡΩΜΑΤΩΝ ΤΩΝ Ν. ΑΙΤΩΛΟΚΑΡΝΑΝΙΑΣ ΚΑΙ ΤΩΝ ΝΗΣΙΩΤΙΚΩΝ  
ΚΕΦΑΛΛΗΝΙΑΣ ΚΑΙ ΕΘΝΙΚΩΝ ΠΑΡΚΩΝ ΜΕ ΤΗΝ ΟΝΟΜΑΤΙΑ  
ΕΘΝΙΚΩΝ ΠΑΡΚΩΝ ΑΙΤΩΛΟΚΑΡΝΑΝΙΑΣ ΚΑΙ ΚΕΦΑΛΛΗΝΙΑΣ  
ΣΤΑΘΟΥ - ΑΙΤΩΛΟΚΑΡΝΑΝΙΑΣ ΚΑΙ ΕΘΝΙΚΩΝ ΠΑΡΚΩΝ  
ΝΗΣΩΝ ΕΙΝΑΔΩΝ

ΑΘΗΝΑ 26 Μαΐου 2006  
ο β/κ/κ/κ/κ



ΕΛΛΗΝΙΚΗ ΔΗΜΟΚΡΑΤΙΑ  
ΥΠΟΥΡΓΕΙΟ ΠΕΡΙΒΑΛΛΟΝΤΟΣ ΧΩΡΟΤΑΞΙΑΣ ΚΑΙ ΔΗΜΟΣΙΩΝ ΕΡΓΩΝ  
ΔΙΕΥΘΥΝΣΗ ΠΕΡΙΒΑΛΛΟΝΤΙΚΟΥ ΣΧΕΔΙΑΣΜΟΥ  
ΤΜΗΜΑ ΔΙΑΧΕΙΡΙΣΗΣ ΦΥΣΙΚΟΥ ΠΕΡΙΒΑΛΛΟΝΤΟΣ  
Υ.Π.Ε.Χ.Ω.Δ.Ε.

**ΕΘΝΙΚΟ ΠΑΡΚΟ ΝΟΜΩΝ**  
**ΑΙΤΩΛΟΚΑΡΝΑΝΙΑΣ ΚΑΙ ΚΕΦΑΛΛΗΝΙΑΣ**  
**(Ε.Π.Α.Ι.Κ.)**

Τίτλος χαρτη:	Αριθ. Σχεδίου 7
<b>Οριοθέτηση Ζωνών</b>	Κλίμακα 1:25.000

ΥΠΟΥΡΓΕΙΟ ΧΩΡ/ΞΙΑΣ ΟΙΚΙΣΜΟΥ & ΠΕΡ/ΝΤΟΣ  
ΔΙΕΥΘΥΝΣΗ ΧΑΡΤΟΓΡΑΦΗΣΕΩΝ

ΜΕΣΟΛΟΓΓΙΟΝ

ΕΘΝΙΚΟ ΤΥΠΟΓΡΑΦΕΙΟ  
Για τεχνικούς λόγους στο σχεδιάγραμμα  
έγινε σμίκρυνση κατά ποσοστό 40%

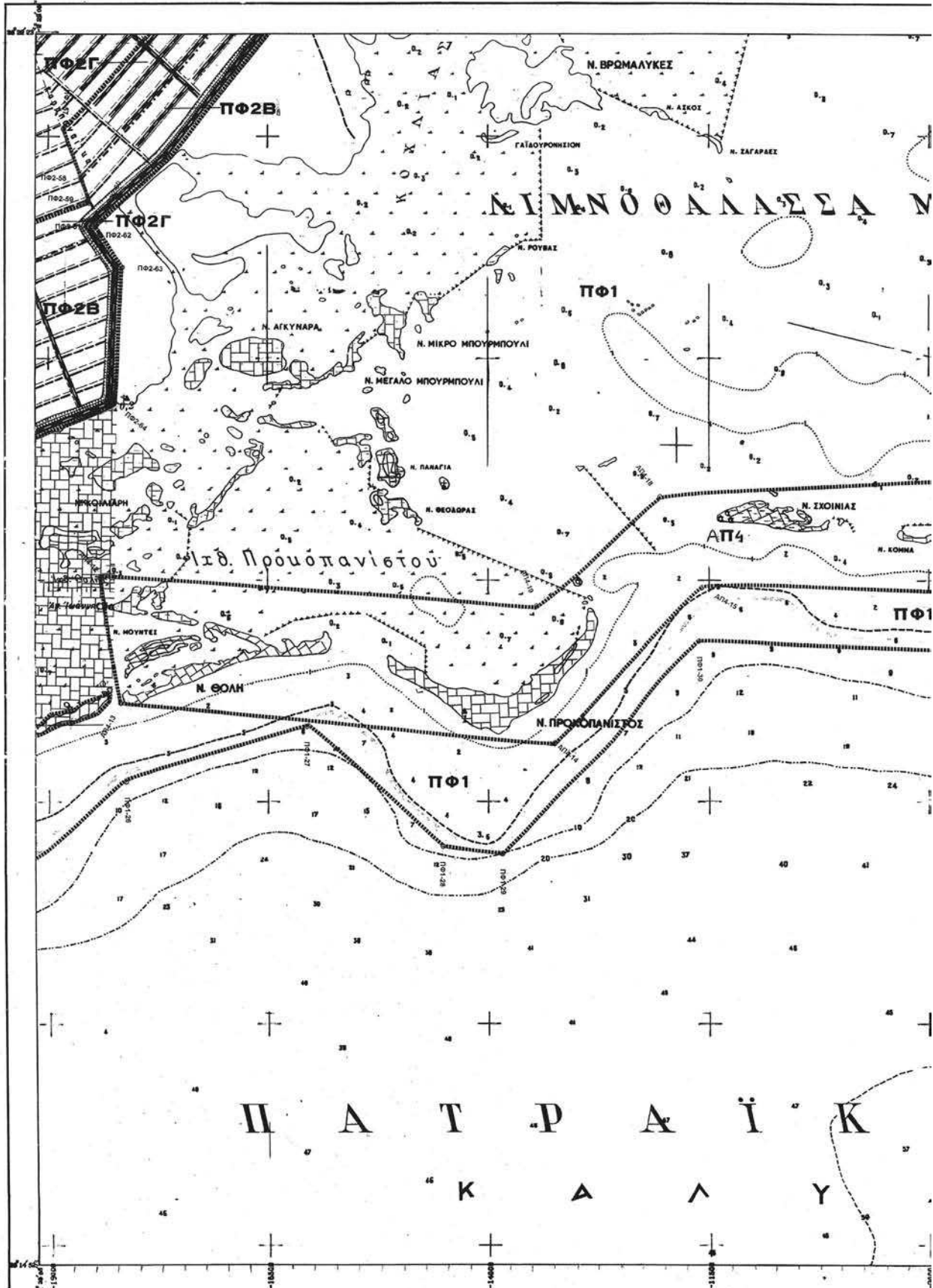

ΦΥΛΛΟ 3

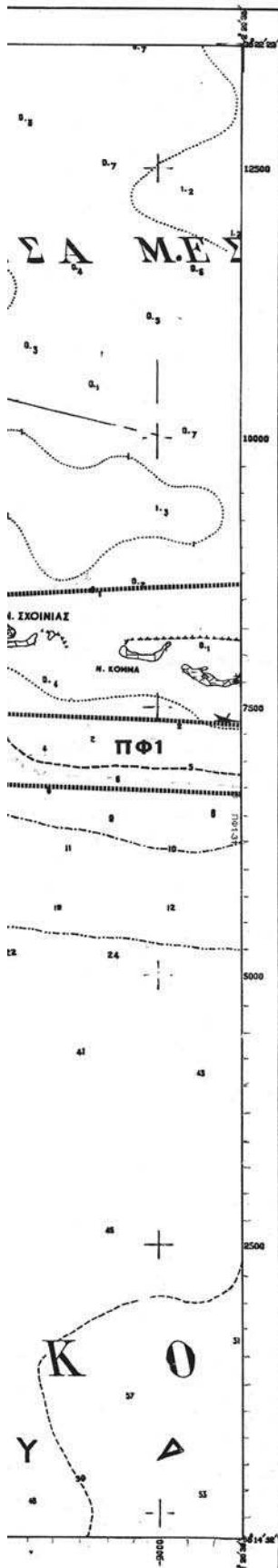

Διανομή Πινακίδων

1	2	3	4	5
6	7	8	9	10

ΥΠΟΜΝΗΜΑ

----- ΟΡΙΟ ΖΩΝΗΣ ΔΙΑΧΕΙΡΙΣΤΙΚΩΝ ΜΕΤΡΩΝ

- - - - - ΟΡΙΟ ΥΠΟΖΩΝΗΣ ΔΙΑΧΕΙΡΙΣΤΙΚΩΝ ΜΕΤΡΩΝ

ΑΠ ΖΩΝΗ ΑΠΟΛΥΤΗΣ ΠΡΟΣΤΑΣΙΑΣ ΦΥΣΗΣ

ΠΦ1 ΖΩΝΗ ΠΡΟΣΤΑΣΙΑΣ ΦΥΣΗΣ (Λ/Θ + Υδροτοκική)

ΠΦ2 ΖΩΝΗ ΠΡΟΣΤΑΣΙΑΣ ΦΥΣΗΣ (Χερσαίες εκτάσεις)

ΠΦ3 ΖΩΝΗ ΠΡΟΣΤΑΣΙΑΣ ΦΥΣΗΣ (Ποταμια και παραποτάμια εκτάση)

ΠΦ4 ΖΩΝΗ ΠΡΟΣΤΑΣΙΑΣ ΦΥΣΗΣ (Νησιωτική εκτάση)

ΠΦ2 Α.Β., Ν ΠΕΡΙΟΧΕΣ ΑΠΑΓΟΡΕΥΣΗΣ ΚΥΝΗΓΙΟΥ

ΠΠ ΠΕΡΙΦΕΡΕΙΑΚΗ ΠΕΡΙΟΧΗ

+ Α, ..., Ω' Σημεία οριοθέτησης περιοχών απαγορεύσεως κυνηγιού

- ο ΑΠ1-1... Σημείο οριοθέτησης ζώνης ΑΠ1
- ο ΑΠ2-1... Σημείο οριοθέτησης ζώνης ΑΠ2
- ο ΑΠ3-1... Σημείο οριοθέτησης ζώνης ΑΠ3
- ο ΑΠ4-1... Σημείο οριοθέτησης ζώνης ΑΠ4
- ο ΠΦ1-1... Σημείο οριοθέτησης ζώνης ΠΦ1
- ο ΠΦ2-1... Σημείο οριοθέτησης ζώνης ΠΦ2
- ο ΠΦ3-1... Σημείο οριοθέτησης ζώνης ΠΦ3
- ο ΠΦ4-1... Σημείο οριοθέτησης ζώνης ΠΦ4
- ο ΠΠ3-1... Σημείο οριοθέτησης περιοχής ΠΠ3
- ο ΠΠ4-1... Σημείο οριοθέτησης περιοχής ΠΠ4
- ο ΠΠ5-1... Σημείο οριοθέτησης περιοχής ΠΠ5
- ο ΠΠ6-1... Σημείο οριοθέτησης περιοχής ΠΠ6
- ο ΠΠ7-1... Σημείο οριοθέτησης περιοχής ΠΠ7

**ΥΠΟΥΡΓΕΙΟ**  
**ΠΕΡΙΒΑΛΛΟΝΤΟΣ ΧΩΡΟΤΑΞΙΑΣ ΚΑΙ ΔΗΜ. ΕΡΓΩΝ**  
 ΣΥΝΟΛΕΥΕΙ ΤΗΝ ΥΠ' ΑΡΙΘΜ. 22306/06 ΑΠΟΦΑΣΗ  
 ΠΕΡΙ ΧΑΡΑΚΤΗΡΙΣΜΟΥ ΤΩΝ ΑΠΟΡΡΙΣΤΕΥΣΕΩΝ, ΠΕΡΙΟΧΩΝ  
 ΠΡΟΣΤΑΣΙΑΣ ΚΑΙ ΥΠΟΖΩΝΗΣ ΠΡΟΣΤΑΣΙΑΣ ΖΩΝΗΣ ΑΠΟΡΡΙΣΤΕΥΣΕΩΝ  
 ΚΑΙ ΤΩΝ ΜΕΡΙΚΩΝ ΕΠΙΧΕΙΡΗΣΕΩΝ ΖΩΝΗΣ ΠΡΟΣΤΑΣΙΑΣ ΖΩΝΗΣ  
 ΑΠΟΡΡΙΣΤΕΥΣΕΩΝ ΕΘΝΙΚΟΥ ΠΑΡΚΟΥ ΝΟΜΩΝ ΚΕΦΑΛΛΗΝΙΑΣ ΚΑΙ  
 ΝΟΜΟΥ ΜΕΤΣΟΦΩΝ ΜΕΣΟΛΟΓΓΗΣ - ΑΙΤΩΛΟΑΚΑΡΝΑΝΙΑΣ ΕΝΩΣΕΩΣ  
 ΜΕΤΣΟΦΩΝ ΚΑΙ ΕΚΒΑΣΕΩΣ ΠΟΤΑΜΙΩΝ ΑΓΕΙΩΣ ΚΑΙ ΜΕΣΩΝ ΕΠΙΧΕΙΡΗΣΕΩΝ  
 ΑΔΕΙΑ 26 Μαΐου 2006  
 ΔΙΕΥΘΥΝΤΗΣ  
 Γ. ΓΕΩΡΓΙΑΔΗΣ



ΕΛΛΗΝΙΚΗ ΔΗΜΟΚΡΑΤΙΑ  
 ΥΠΟΥΡΓΕΙΟ ΠΕΡΙΒΑΛΛΟΝΤΟΣ ΧΩΡΟΤΑΞΙΑΣ ΚΑΙ ΔΗΜΟΣΙΩΝ ΕΡΓΩΝ  
 ΔΙΕΥΘΥΝΣΗ ΠΕΡΙΒΑΛΛΟΝΤΙΚΟΥ ΣΧΕΔΙΑΣΜΟΥ  
 ΤΜΗΜΑ ΔΙΑΧΕΙΡΙΣΗΣ ΦΥΣΙΚΟΥ ΠΕΡΙΒΑΛΛΟΝΤΟΣ  
**Υ.Π.Ε.Χ.Ω.Δ.Ε.**

**ΕΘΝΙΚΟ ΠΑΡΚΟ ΝΟΜΩΝ  
 ΑΙΤΩΛΟΑΚΑΡΝΑΝΙΑΣ ΚΑΙ ΚΕΦΑΛΛΗΝΙΑΣ  
 (Ε.Π.Αι.Κ.)**

Τίτλος χαρτη:

**Οριοθέτηση Ζωνών**

Αριθ. Σχεδίου  
§

Κλίμακα  
1:25,000

2x A1  
 ΑΦ. 83/06

ΥΠΟΥΡΓΕΙΟ ΧΩΡ/ΞΙΑΣ ΟΙΚΙΣΜΟΥ & ΠΕΡ/ΝΤΟΣ  
ΔΙΕΥΘΥΝΣΗ ΧΑΡΤΟΓΡΑΦΗΣΕΩΝ

ΜΕΣΟΛΟΓΓΙΟΝ

ΕΘΝΙΚΟ ΤΥΠΟΓΡΑΦΕΙΟ  
Για τεχνικούς λόγους στο σχεδιάγραμμα  
έγινε σφικτρίωση κατά ποσοστό 40%

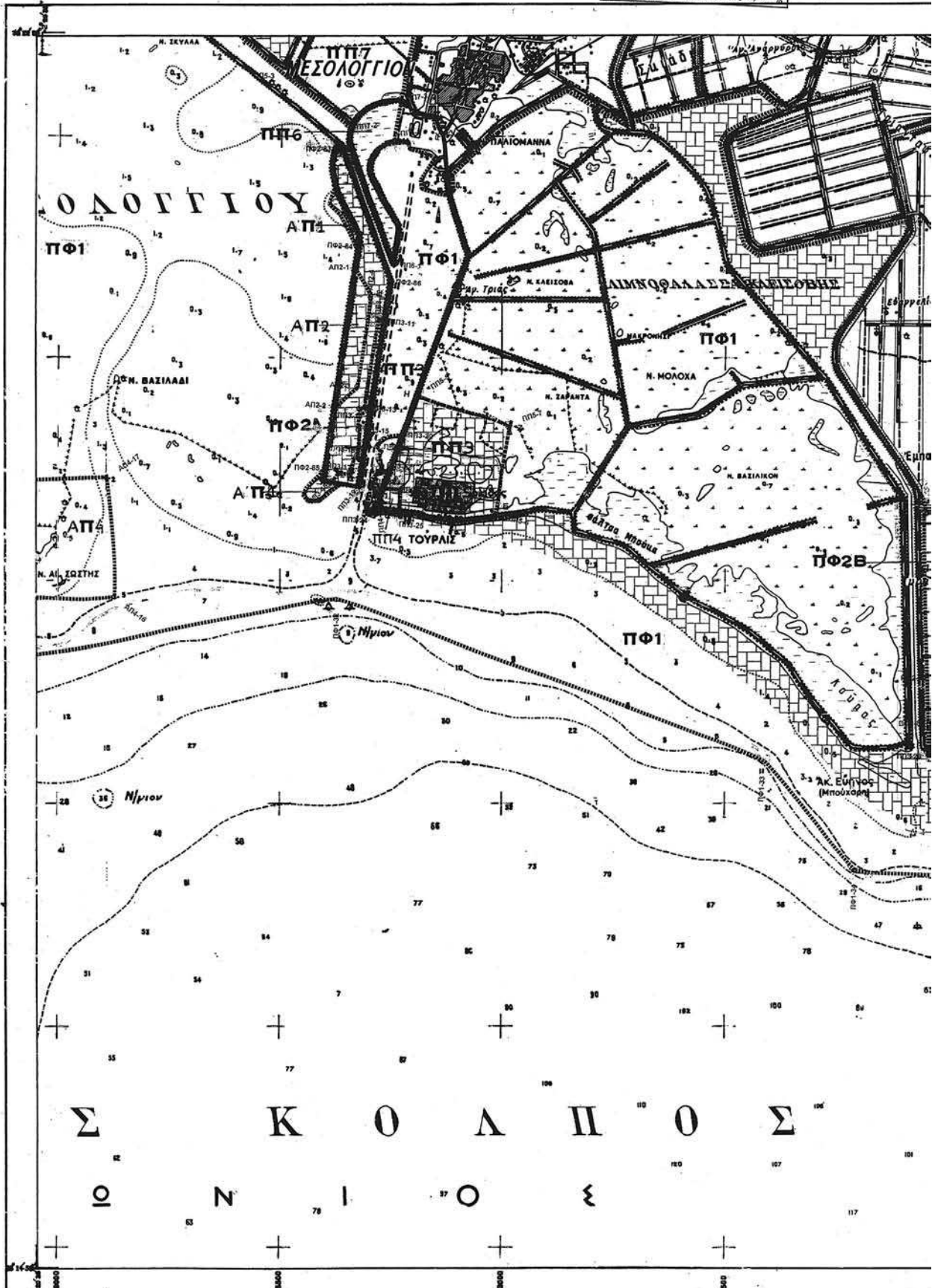

ΦΥΛΛΟ 4

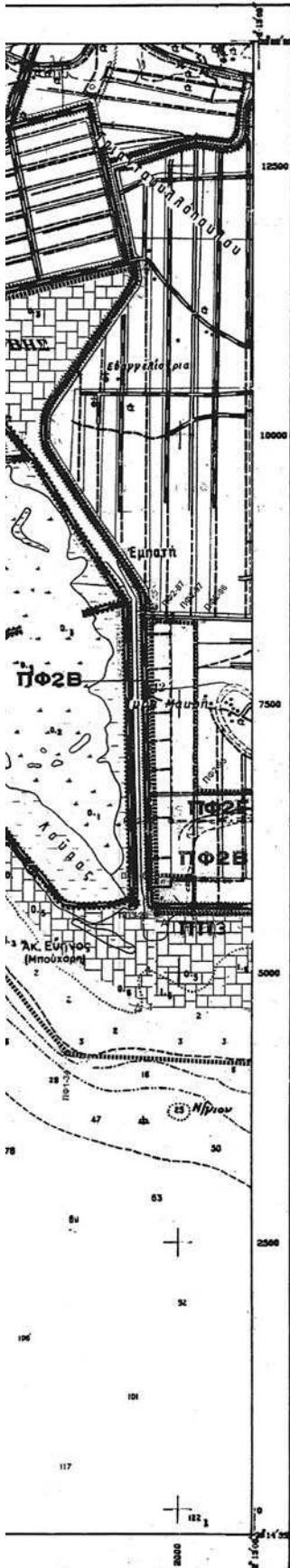

Διανομή Πλακιδίων

1	2	3	4	5
6	7	8	9	10

ΥΠΟΜΝΗΜΑ

----- ΟΡΙΟ ΖΩΝΗΣ ΔΙΑΧΕΙΡΙΣΤΙΚΩΝ ΜΕΤΡΩΝ

- · - · - · ΟΡΙΟ ΥΠΟΖΩΝΗΣ ΔΙΑΧΕΙΡΙΣΤΙΚΩΝ ΜΕΤΡΩΝ

ΑΠ ΖΩΝΗ ΑΠΟΛΥΤΗΣ ΠΡΟΣΤΑΣΙΑΣ ΦΥΣΗΣ

ΠΦ1 ΖΩΝΗ ΠΡΟΣΤΑΣΙΑΣ ΦΥΣΗΣ (Α/Θ + Υδροτομική)

ΠΦ2 ΖΩΝΗ ΠΡΟΣΤΑΣΙΑΣ ΦΥΣΗΣ (Χερσαίες εκτάσεις)

ΠΦ3 ΖΩΝΗ ΠΡΟΣΤΑΣΙΑΣ ΦΥΣΗΣ (Ποταμια και παραποταμια εκταση)

ΠΦ4 ΖΩΝΗ ΠΡΟΣΤΑΣΙΑΣ ΦΥΣΗΣ (Νησιωτική εκταση)

ΠΦ2 Α.Β...Ν ΥΠΟΖΩΝΕΣ ΤΗΣ ΠΦ2

ΠΕΡΙΟΧΕΣ ΑΠΑΓΦΡΕΥΣΗΣ ΚΥΝΗΓΟΥ

ΠΠ ΠΕΡΙΦΕΡΕΙΑΚΗ ΠΕΡΙΟΧΗ

- + Α, ... Ω Σημεία οριοθέτησης περιοχών οργανωμένων ΠΠ
- ΑΠ1-1... Σημείο οριοθέτησης ζώνης ΑΠ1
- ΑΠ2-1... Σημείο οριοθέτησης ζώνης ΑΠ2
- ΑΠ3-1... Σημείο οριοθέτησης ζώνης ΑΠ3
- ΑΠ4-1... Σημείο οριοθέτησης ζώνης ΑΠ4
- ΠΦ1-1... Σημείο οριοθέτησης ζώνης ΠΦ1
- ΠΦ2-1... Σημείο οριοθέτησης ζώνης ΠΦ2
- ΠΦ3-1... Σημείο οριοθέτησης ζώνης ΠΦ3
- ΠΦ4-1... Σημείο οριοθέτησης ζώνης ΠΦ4
- ΠΠ3-1... Σημείο οριοθέτησης περιοχής ΠΠ3
- ΠΠ4-1... Σημείο οριοθέτησης περιοχής ΠΠ4
- ΠΠ5-1... Σημείο οριοθέτησης περιοχής ΠΠ5
- ΠΠ6-1... Σημείο οριοθέτησης περιοχής ΠΠ6
- ΠΠ7-1... Σημείο οριοθέτησης περιοχής ΠΠ7

ΠΕΡΙΦ. Τ.Υ.Π.Υ. ΑΡΙΘΜ. Γ-22 306/06  
 18/10/2006  
 Ο ΔΙΟΙΚΗΤΗΣ ΤΟΥ ΕΘΝΙΚΟΥ ΠΑΡΚΟΥ ΝΟΜΩΝ ΑΙΤΩΛΟΑΚΑΡΝΑΝΙΑΣ ΚΑΙ ΚΕΦΑΛΛΗΝΙΑΣ  
 Κ. Μ. ΕΞΙΝΤΕΝΟΥ  
 ΠΑΡΟΥΣΙΑ ΜΕ ΤΗΝ ΟΡΓΑΝΙΚΗ "ΕΘΝΙΚΟ ΠΑΡΚΟ ΝΟΜΩΝ ΑΙΤΩΛΟΑΚΑΡΝΑΝΙΑΣ ΚΑΙ ΚΕΦΑΛΛΗΝΙΑΣ" ΔΙΟΙΚΗΤΙΚΑ ΚΑΤΑ ΤΗΝ ΔΕΛΤΑ ΤΟΥ ΤΕΛΕΣΤΑΡΙΟΥ  
 ΑΘΗΝΑ 26 ΜΑΪΟΥ 2006  
 Ο ΔΙΟΙΚΗΤΗΣ  
 Κ. ΓΑΛΑΝΑΚΟΠΟΥΛΟΣ

Αρ. Πρωτ. 83/ο  
 62.11

ΕΛΛΗΝΙΚΗ ΔΗΜΟΚΡΑΤΙΑ  
 ΥΠΟΥΡΓΕΙΟ ΠΕΡΙΒΑΛΛΟΝΤΟΣ ΧΩΡΟΤΑΞΙΑΣ ΚΑΙ ΔΗΜΟΣΙΩΝ ΕΡΓΩΝ  
 ΔΙΕΥΘΥΝΣΗ ΠΕΡΙΒΑΛΛΟΝΤΙΚΟΥ ΣΧΕΔΙΑΣΜΟΥ  
 ΤΜΗΜΑ ΔΙΑΧΕΙΡΙΣΗΣ ΦΥΣΙΚΟΥ ΠΕΡΙΒΑΛΛΟΝΤΟΣ  
 Υ.ΠΕ.ΧΩ.Δ.Ε.

**ΕΘΝΙΚΟ ΠΑΡΚΟ ΝΟΜΩΝ  
 ΑΙΤΩΛΟΑΚΑΡΝΑΝΙΑΣ ΚΑΙ ΚΕΦΑΛΛΗΝΙΑΣ  
 (Ε.Π.Α.Κ.)**

Τίτλος χαρτη: **Οριοθέτηση Ζωνων**

Αριθ. Σχεδίου **3**

Κλίμακα **1:25.000**



ΥΠΟΥΡΓΕΙΟ ΧΩΡ/ΞΙΑΣ ΟΙΚΙΣΜΟΥ & ΠΕΡ/ΝΤΟΣ  
ΔΙΕΥΘΥΝΣΗ ΧΑΡΤΟΓΡΑΦΗΣΕΩΝ

ΕΥΗΝΟΧΩΡΙΟΝ

ΕΘΝΙΚΟ ΤΥΠΟΓΡΑΦΕΙΟ  
Για τεχνικούς λόγους στο σχεδιάγραμμα  
έγινε σμίκρυνση κατά ποσοστό 40 %

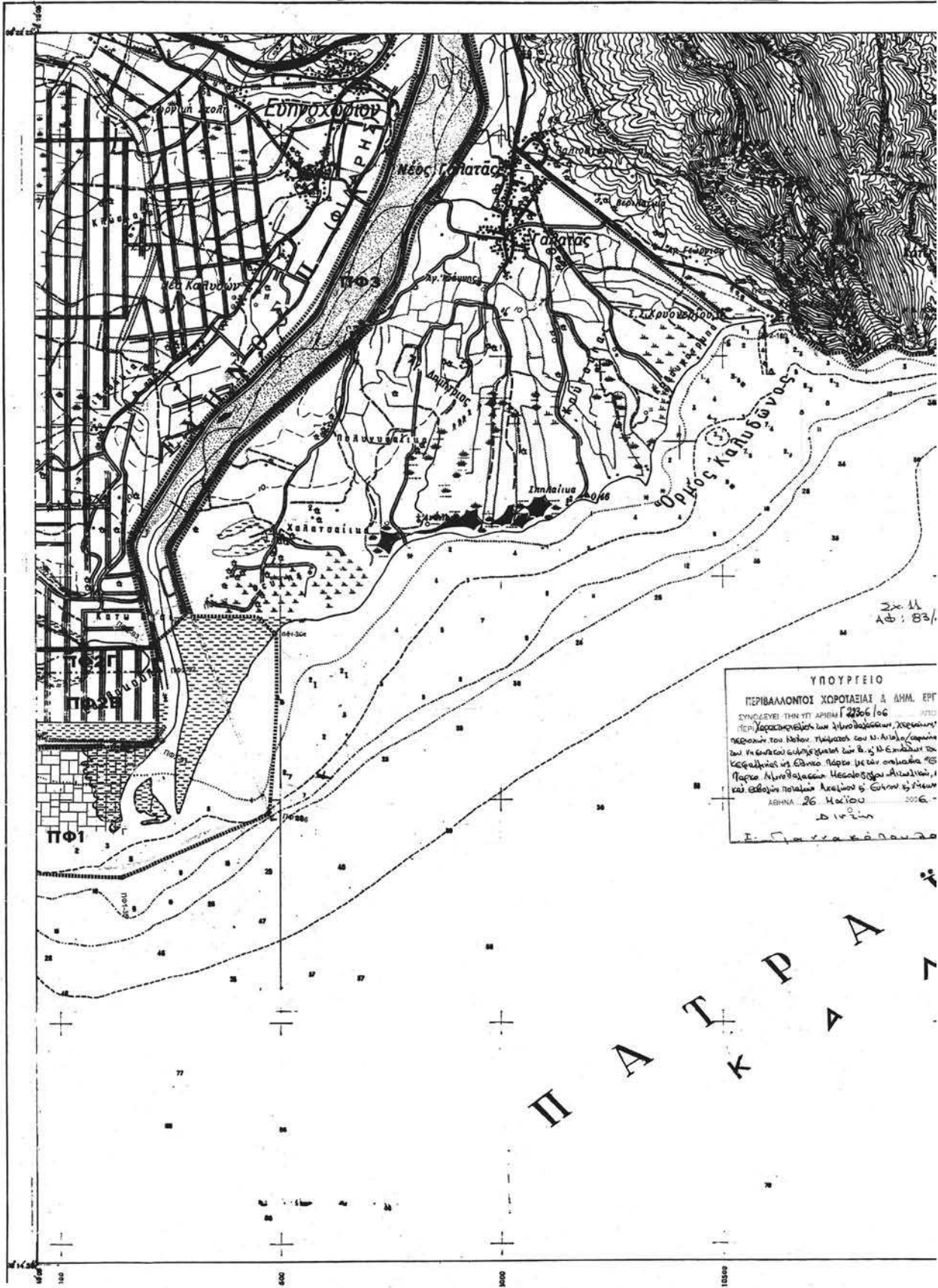

Σχ. 11  
Αφ. 83/

ΥΠΟΥΡΓΕΙΟ  
ΠΕΡΙΒΑΛΛΟΝΤΟΣ ΧΩΡΟΤΑΞΙΑΣ & ΔΗΜ. ΕΡΓ.  
ΣΥΜΒΟΥΛΕΙΟ ΤΗΝ ΥΠ ΑΡΙΘΜ Γ 2306/06  
ΠΕΡΙ Διακρίσεων και Διατάξεων Χωρικής  
Προβλεψών του Νόμου Πρωτοκόλλου του Ν. Αριθ. 4096/06  
και Πρακτικών συνεδριάσεων των 8, 9, 10, 11, 12, 13, 14, 15, 16, 17, 18, 19, 20, 21, 22, 23, 24, 25, 26, 27, 28, 29, 30, 31, 32, 33, 34, 35, 36, 37, 38, 39, 40, 41, 42, 43, 44, 45, 46, 47, 48, 49, 50, 51, 52, 53, 54, 55, 56, 57, 58, 59, 60, 61, 62, 63, 64, 65, 66, 67, 68, 69, 70, 71, 72, 73, 74, 75, 76, 77, 78, 79, 80, 81, 82, 83, 84, 85, 86, 87, 88, 89, 90, 91, 92, 93, 94, 95, 96, 97, 98, 99, 100, 101, 102, 103, 104, 105, 106, 107, 108, 109, 110, 111, 112, 113, 114, 115, 116, 117, 118, 119, 120, 121, 122, 123, 124, 125, 126, 127, 128, 129, 130, 131, 132, 133, 134, 135, 136, 137, 138, 139, 140, 141, 142, 143, 144, 145, 146, 147, 148, 149, 150, 151, 152, 153, 154, 155, 156, 157, 158, 159, 160, 161, 162, 163, 164, 165, 166, 167, 168, 169, 170, 171, 172, 173, 174, 175, 176, 177, 178, 179, 180, 181, 182, 183, 184, 185, 186, 187, 188, 189, 190, 191, 192, 193, 194, 195, 196, 197, 198, 199, 200, 201, 202, 203, 204, 205, 206, 207, 208, 209, 210, 211, 212, 213, 214, 215, 216, 217, 218, 219, 220, 221, 222, 223, 224, 225, 226, 227, 228, 229, 230, 231, 232, 233, 234, 235, 236, 237, 238, 239, 240, 241, 242, 243, 244, 245, 246, 247, 248, 249, 250, 251, 252, 253, 254, 255, 256, 257, 258, 259, 260, 261, 262, 263, 264, 265, 266, 267, 268, 269, 270, 271, 272, 273, 274, 275, 276, 277, 278, 279, 280, 281, 282, 283, 284, 285, 286, 287, 288, 289, 290, 291, 292, 293, 294, 295, 296, 297, 298, 299, 300, 301, 302, 303, 304, 305, 306, 307, 308, 309, 310, 311, 312, 313, 314, 315, 316, 317, 318, 319, 320, 321, 322, 323, 324, 325, 326, 327, 328, 329, 330, 331, 332, 333, 334, 335, 336, 337, 338, 339, 340, 341, 342, 343, 344, 345, 346, 347, 348, 349, 350, 351, 352, 353, 354, 355, 356, 357, 358, 359, 360, 361, 362, 363, 364, 365, 366, 367, 368, 369, 370, 371, 372, 373, 374, 375, 376, 377, 378, 379, 380, 381, 382, 383, 384, 385, 386, 387, 388, 389, 390, 391, 392, 393, 394, 395, 396, 397, 398, 399, 400, 401, 402, 403, 404, 405, 406, 407, 408, 409, 410, 411, 412, 413, 414, 415, 416, 417, 418, 419, 420, 421, 422, 423, 424, 425, 426, 427, 428, 429, 430, 431, 432, 433, 434, 435, 436, 437, 438, 439, 440, 441, 442, 443, 444, 445, 446, 447, 448, 449, 450, 451, 452, 453, 454, 455, 456, 457, 458, 459, 460, 461, 462, 463, 464, 465, 466, 467, 468, 469, 470, 471, 472, 473, 474, 475, 476, 477, 478, 479, 480, 481, 482, 483, 484, 485, 486, 487, 488, 489, 490, 491, 492, 493, 494, 495, 496, 497, 498, 499, 500, 501, 502, 503, 504, 505, 506, 507, 508, 509, 510, 511, 512, 513, 514, 515, 516, 517, 518, 519, 520, 521, 522, 523, 524, 525, 526, 527, 528, 529, 530, 531, 532, 533, 534, 535, 536, 537, 538, 539, 540, 541, 542, 543, 544, 545, 546, 547, 548, 549, 550, 551, 552, 553, 554, 555, 556, 557, 558, 559, 560, 561, 562, 563, 564, 565, 566, 567, 568, 569, 570, 571, 572, 573, 574, 575, 576, 577, 578, 579, 580, 581, 582, 583, 584, 585, 586, 587, 588, 589, 590, 591, 592, 593, 594, 595, 596, 597, 598, 599, 600, 601, 602, 603, 604, 605, 606, 607, 608, 609, 610, 611, 612, 613, 614, 615, 616, 617, 618, 619, 620, 621, 622, 623, 624, 625, 626, 627, 628, 629, 630, 631, 632, 633, 634, 635, 636, 637, 638, 639, 640, 641, 642, 643, 644, 645, 646, 647, 648, 649, 650, 651, 652, 653, 654, 655, 656, 657, 658, 659, 660, 661, 662, 663, 664, 665, 666, 667, 668, 669, 670, 671, 672, 673, 674, 675, 676, 677, 678, 679, 680, 681, 682, 683, 684, 685, 686, 687, 688, 689, 690, 691, 692, 693, 694, 695, 696, 697, 698, 699, 700, 701, 702, 703, 704, 705, 706, 707, 708, 709, 710, 711, 712, 713, 714, 715, 716, 717, 718, 719, 720, 721, 722, 723, 724, 725, 726, 727, 728, 729, 730, 731, 732, 733, 734, 735, 736, 737, 738, 739, 740, 741, 742, 743, 744, 745, 746, 747, 748, 749, 750, 751, 752, 753, 754, 755, 756, 757, 758, 759, 760, 761, 762, 763, 764, 765, 766, 767, 768, 769, 770, 771, 772, 773, 774, 775, 776, 777, 778, 779, 780, 781, 782, 783, 784, 785, 786, 787, 788, 789, 790, 791, 792, 793, 794, 795, 796, 797, 798, 799, 800, 801, 802, 803, 804, 805, 806, 807, 808, 809, 810, 811, 812, 813, 814, 815, 816, 817, 818, 819, 820, 821, 822, 823, 824, 825, 826, 827, 828, 829, 830, 831, 832, 833, 834, 835, 836, 837, 838, 839, 840, 841, 842, 843, 844, 845, 846, 847, 848, 849, 850, 851, 852, 853, 854, 855, 856, 857, 858, 859, 860, 861, 862, 863, 864, 865, 866, 867, 868, 869, 870, 871, 872, 873, 874, 875, 876, 877, 878, 879, 880, 881, 882, 883, 884, 885, 886, 887, 888, 889, 890, 891, 892, 893, 894, 895, 896, 897, 898, 899, 900, 901, 902, 903, 904, 905, 906, 907, 908, 909, 910, 911, 912, 913, 914, 915, 916, 917, 918, 919, 920, 921, 922, 923, 924, 925, 926, 927, 928, 929, 930, 931, 932, 933, 934, 935, 936, 937, 938, 939, 940, 941, 942, 943, 944, 945, 946, 947, 948, 949, 950, 951, 952, 953, 954, 955, 956, 957, 958, 959, 960, 961, 962, 963, 964, 965, 966, 967, 968, 969, 970, 971, 972, 973, 974, 975, 976, 977, 978, 979, 980, 981, 982, 983, 984, 985, 986, 987, 988, 989, 990, 991, 992, 993, 994, 995, 996, 997, 998, 999, 1000

Π Α Τ Ρ Α  
Κ Α Τ Α

ΦΥΛΛΟ 3

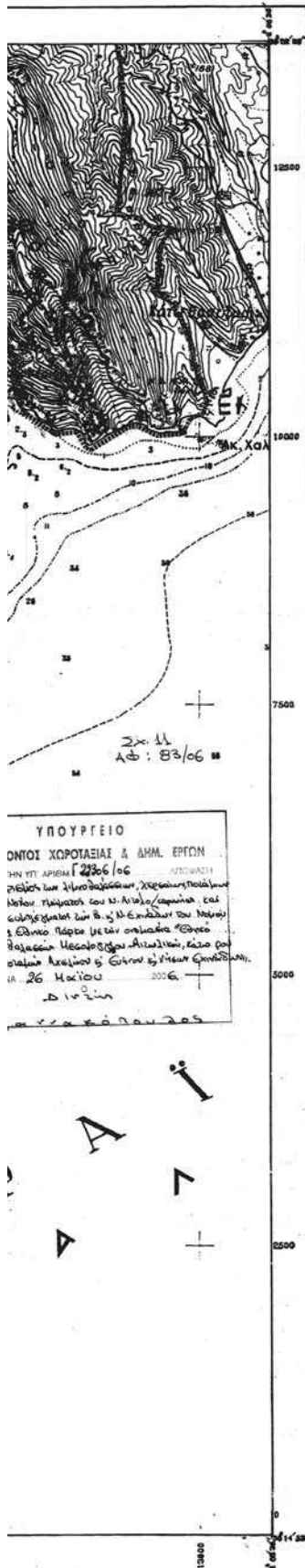

Διανομή Πινακίδων

1	2	3	4	5
6	7	8	9	10

ΥΠΟΜΝΗΜΑ

----- ΟΡΙΟ ΖΩΝΗΣ ΔΙΑΧΕΙΡΙΣΤΙΚΩΝ ΜΕΤΡΩΝ

- · - · - ΟΡΙΟ ΥΠΟΖΩΝΗΣ ΔΙΑΧΕΙΡΙΣΤΙΚΩΝ ΜΕΤΡΩΝ

ΑΠ ΖΩΝΗ ΑΠΟΛΥΤΗΣ ΠΡΟΣΤΑΣΙΑΣ ΦΥΣΗΣ

ΠΦ1 ΖΩΝΗ ΠΡΟΣΤΑΣΙΑΣ ΦΥΣΗΣ (Α/Θ + Υγροτομική)

ΠΦ2 ΖΩΝΗ ΠΡΟΣΤΑΣΙΑΣ ΦΥΣΗΣ (Χερσαίες εκτάσεις)

ΠΦ3 ΖΩΝΗ ΠΡΟΣΤΑΣΙΑΣ ΦΥΣΗΣ (Ποταμία και παραποτάμια έκταση)

ΠΦ4 ΖΩΝΗ ΠΡΟΣΤΑΣΙΑΣ ΦΥΣΗΣ (Νησιωτική έκταση)

ΠΦ2  
Α, Β, ... Ν ΥΠΟΖΩΝΕΣ ΤΗΣ ΠΦ2

ΠΕΡΙΟΧΕΣ ΑΠΑΓΟΡΕΥΣΗΣ ΚΥΝ-ΗΓΙΟΥ

ΠΠ ΠΕΡΙΦΕΡΕΙΑΚΗ ΠΕΡΙΟΧΗ

+ Α, ... Ω' Σημεία οριοθέτησης περιοχών απαγόρευσης κινήτου

- ΑΠ1-1... Σημείο οριοθέτησης ζώνης ΑΠ1
- ΑΠ2-1... Σημείο οριοθέτησης ζώνης ΑΠ2
- ΑΠ3-1... Σημείο οριοθέτησης ζώνης ΑΠ3
- ΑΠ4-1... Σημείο οριοθέτησης ζώνης ΑΠ4

- ΠΦ1-1... Σημείο οριοθέτησης ζώνης ΠΦ1
- ΠΦ2-1... Σημείο οριοθέτησης ζώνης ΠΦ2
- ΠΦ3-1... Σημείο οριοθέτησης ζώνης ΠΦ3
- ΠΦ4-1... Σημείο οριοθέτησης ζώνης ΠΦ4

- ΠΠ3-1... Σημείο οριοθέτησης περιοχής ΠΠ3
- ΠΠ4-1... Σημείο οριοθέτησης περιοχής ΠΠ4
- ΠΠ5-1... Σημείο οριοθέτησης περιοχής ΠΠ5
- ΠΠ6-1... Σημείο οριοθέτησης περιοχής ΠΠ6
- ΠΠ7-1... Σημείο οριοθέτησης περιοχής ΠΠ7



ΕΛΛΗΝΙΚΗ ΔΗΜΟΚΡΑΤΙΑ  
 ΥΠΟΥΡΓΕΙΟ ΠΕΡΙΒΑΛΛΟΝΤΟΣ ΧΩΡΟΤΑΞΙΑΣ ΚΑΙ ΔΗΜΟΣΙΩΝ ΕΡΓΩΝ  
 ΔΙΕΥΘΥΝΣΗ ΠΕΡΙΒΑΛΛΟΝΤΙΚΟΥ ΣΧΕΔΙΑΣΜΟΥ  
 ΤΜΗΜΑ ΔΙΑΧΕΙΡΙΣΗΣ ΦΥΣΙΚΟΥ ΠΕΡΙΒΑΛΛΟΝΤΟΣ  
**Υ.Π.Ε.Χ.Ω.Δ.Ε.**

---

**ΕΘΝΙΚΟ ΠΑΡΚΟ ΝΟΜΩΝ  
 ΑΙΤΩΛΟΑΚΑΡΝΑΝΙΑΣ ΚΑΙ ΚΕΦΑΛΛΗΝΙΑΣ  
 (Ε.Π.Α.Ι.Κ.)**

---

Τίτλος χαρτή:  <div style="text-align: center; font-weight: bold; font-size: 1.2em;">Οριοθέτηση Ζωνών</div>	Αριθ. Σχεδίου: <div style="text-align: center; font-weight: bold;">10</div> Κλίμακα: <div style="text-align: center; font-weight: bold;">1:25.000</div>
---	---

## ΕΘΝΙΚΟ ΤΥΠΟΓΡΑΦΕΙΟ

## ΕΦΗΜΕΡΙΔΑ ΤΗΣ ΚΥΒΕΡΝΗΣΕΩΣ

## ΠΕΡΙΦΕΡΕΙΑΚΑ ΓΡΑΦΕΙΑ ΠΩΛΗΣΗΣ Φ.Ε.Κ.

<b>ΘΕΣΣΑΛΟΝΙΚΗ</b> - Βασ. Όλγας 227	(2310) 423 956	<b>ΛΑΡΙΣΑ</b> - Διοικητήριο	(2410) 597449
<b>ΠΕΙΡΑΙΑΣ</b> - Ευριπίδου 63	(210) 413 5228	<b>ΚΕΡΚΥΡΑ</b> - Σαμαρά 13	(26610) 89 122
<b>ΠΑΤΡΑ</b> - Κορίνθου 327	(2610) 638 109		(26610) 89 105
	(2610) 638 110	<b>ΗΡΑΚΛΕΙΟ</b> - Πεδιάδος 2	(2810) 300 781
<b>ΙΩΑΝΝΙΝΑ</b> - Διοικητήριο	(26510) 87215	<b>ΛΕΣΒΟΣ</b> - Πλ.Κωνσταντινουπόλεως 1	(22510) 46 654
<b>ΚΟΜΟΤΗΝΗ</b> - Δημοκρατίας 1	(25310) 22 858		(22510) 47 533

## ΤΙΜΗ ΠΩΛΗΣΗΣ ΦΥΛΛΩΝ ΕΦΗΜΕΡΙΔΟΣ ΤΗΣ ΚΥΒΕΡΝΗΣΕΩΣ

## Σε έντυπη μορφή:

- Για τα ΦΕΚ από 1 μέχρι 16 σελίδες σε 1 ευρώ, προσαυξανόμενη κατά 0,20 ευρώ για κάθε επιπλέον οκτασέλιδο ή μέρος αυτού.
- Για τα φωτοαντίγραφα ΦΕΚ σε 0,15 ευρώ ανά σελίδα.

## Σε μορφή CD:

Τεύχος	Περίοδος	EURO	Τεύχος	Περίοδος	EURO
A'	Ετήσιο	150	Αναπτυξιακών Πράξεων	Ετήσιο	50
A	3μηνιαίο	40	N.Π.Δ.Δ.	Ετήσιο	50
A'	Μηνιαίο	15	Παράρτημα	Ετήσιο	50
B'	Ετήσιο	300	Εμπορικής και Βιομηχανικής Ιδιοκτησίας	Ετήσιο	100
B	3μηνιαίο	80	Ανωτάτου Ειδικού Δικαστηρίου	Ετήσιο	5
B'	Μηνιαίο	30	Διακηρύξεων Δημοσίων Συμβάσεων	Ετήσιο	200
Γ'	Ετήσιο	50	Διακηρύξεων Δημοσίων Συμβάσεων	Εβδομαδιαίο	5
Δ'	Ετήσιο	220	A.Ε. & Ε.Π.Ε	Μηνιαίο	100
Δ'	3μηνιαίο	60			

- Η τιμή πώλησης μεμονωμένων Φ.Ε.Κ σε μορφή cd-rom από εκείνα που διατίθενται σε ηλεκτρονική μορφή και μέχρι 100 σελίδες σε 5 ευρώ προσαυξανόμενη κατά 1 ευρώ ανά 50 σελίδες.
- Η τιμή πώλησης σε μορφή cd-rom δημοσιευμάτων μιας εταιρείας στο τεύχος Α.Ε. και Ε.Π.Ε. σε 5 ευρώ ανά έτος.

**ΠΑΡΑΓΓΕΛΙΑ ΚΑΙ ΑΠΟΣΤΟΛΗ Φ.Ε.Κ.:** τηλεφωνικά : 210 - 4071010, fax : 210 - 4071010 internet : <http://www.et.gr>.

## ΕΤΗΣΙΕΣ ΣΥΝΔΡΟΜΕΣ Φ.Ε.Κ.

	Σε έντυπη μορφή	Από το Internet
A' (Νόμοι, Π.Δ., Συμβάσεις κτλ.)	225 €	190 €
B' (Υπουργικές αποφάσεις κτλ.)	320 €	225 €
Γ' (Διορισμοί, απολύσεις κτλ. Δημ. Υπαλλήλων)	65 €	ΔΩΡΕΑΝ
Δ' (Απαλλοτριώσεις, πολεοδομία κτλ.)	320 €	160 €
Αναπτυξιακών Πράξεων και Συμβάσεων (Τ.Α.Π.Σ.)	160 €	95 €
N.Π.Δ.Δ. (Διορισμοί κτλ. προσωπικού N.Π.Δ.Δ.)	65 €	ΔΩΡΕΑΝ
Παράρτημα (Προκηρύξεις θέσεων ΔΕΠ κτλ.)	33 €	ΔΩΡΕΑΝ
Δελτίο Εμπορικής και Βιομ/κής Ιδιοκτησίας (Δ.Ε.Β.Ι.)	65 €	33 €
Ανωτάτου Ειδικού Δικαστηρίου (Α.Ε.Δ.)	10 €	ΔΩΡΕΑΝ
Ανωνύμων Εταιρειών & Ε.Π.Ε.	2.250 €	645 €
Διακηρύξεων Δημοσίων Συμβάσεων (Δ.Δ.Σ.)	225 €	95 €
Πρώτο (Α'), Δεύτερο (Β') και Τέταρτο (Δ')	-	450 €

- Το τεύχος του ΑΣΕΠ (έντυπη μορφή) θα αποστέλλεται σε συνδρομητές με την επιβάρυνση των 70 ευρώ, ποσό το οποίο αφορά ταχυδρομικά έξοδα.
- Για την παροχή δικαιώματος ηλεκτρονικής πρόσβασης σε Φ.Ε.Κ. προηγούμενων ετών και συγκεκριμένα στα τεύχη Α', Β', Δ', Αναπτυξιακών Πράξεων & Συμβάσεων, Δελτίο Εμπορικής και Βιομηχανικής Ιδιοκτησίας Διακηρύξεων, Δημοσίων Συμβάσεων και Α.Ε. & Ε.Π.Ε., η τιμή προσυξάνεται πέραν του ποσού της ετήσιας συνδρομής έτους 2006, κατά 40 ευρώ ανά έτος παλαιότητας και ανά τεύχος.

\* Οι συνδρομές του εσωτερικού προπληρώνονται στις ΔΟΥ (το ποσό συνδρομής καταβάλλεται στον κωδικό αριθμό εσόδων ΚΑΕ 2531 και το ποσό υπέρ ΤΑΠΕΤ (5% του ποσού της συνδρομής) στον κωδικό αριθμό εσόδων ΚΑΕ 3512). Το πρωτότυπο αποδεικτικό είσπραξης (διπλότυπο) θα πρέπει να αποστέλλεται ή να κατατίθεται στην αρμόδια Υπηρεσία του Εθνικού Τυπογραφείου.

\* Η πληρωμή του υπέρ ΤΑΠΕΤ ποσοστού που αντιστοιχεί σε συνδρομές, εισπράττεται και από τις ΔΟΥ.

\* Οι συνδρομητές του εξωτερικού έχουν τη δυνατότητα λήψης των δημοσιευμάτων μέσω internet, με την καταβολή των αντίστοιχων ποσών συνδρομής και ΤΑΠΕΤ.

\* Οι Νομαρχιακές Αυτοδιοικήσεις, οι Δήμοι, οι Κοινότητες ως και οι επιχειρήσεις αυτών πληρώνουν το μισό χρηματικό ποσό της συνδρομής και ολόκληρο το ποσό υπέρ του ΤΑΠΕΤ.

\* Η συνδρομή ισχύει για ένα ημερολογιακό έτος. Δεν εγγράφονται συνδρομητές για μικρότερο χρονικό διάστημα.

\* Η εγγραφή ή ανανέωση της συνδρομής πραγματοποιείται το αργότερο μέχρι την 31ην Δεκεμβρίου κάθε έτους.

\* Αντίγραφα διπλοτύπων, ταχυδρομικές επιταγές και χρηματικά γραμμάτια δεν γίνονται δεκτά.

Πληροφορίες Α.Ε. - Ε.Π.Ε. και λοιπών Φ.Ε.Κ.: 210 527 9000

Φωτοαντίγραφα παλαιών ΦΕΚ - ΒΙΒΛΙΟΘΗΚΗ - ΜΑΡΝΗ 8 - Τηλ. (210)8220885 - 8222924

Δωρεάν διάθεση τεύχους Προκηρύξεων ΑΣΕΠ αποκλειστικά από Μάρνη 8 & Περιφερειακά Γραφεία

Δωρεάν ανάγνωση δημοσιευμάτων τεύχους Α' από την ιστοσελίδα του Εθνικού Τυπογραφείου

Οι υπηρεσίες εξυπηρέτησης των πολιτών λειτουργούν καθημερινά από 08.00' έως 13.00'



\* 0 4 0 0 4 7 7 3 1 0 5 0 6 0 0 3 6 \*

ΑΠΟ ΤΟ ΕΘΝΙΚΟ ΤΥΠΟΓΡΑΦΕΙΟ

ΚΑΠΟΔΙΣΤΡΙΟΥ 34 \* ΑΘΗΝΑ 104 32 \* ΤΗΛ. 210 52 79 000 \* FAX 210 52 21 004  
ΗΛΕΚΤΡΟΝΙΚΗ ΔΙΕΥΘΥΝΣΗ: <http://www.et.gr> - e-mail: [webmaster@et.gr](mailto:webmaster@et.gr)